



Studiebesök Norra begravningsplatsen och Järva begravningsplats

Fredag 19 september – bussar avgår 08.30 från Clarion Sign Hotell

Bussarna avgår 08.30 från Clarion Sign hotell

- 08.30 Buss 1–4 till Norra begravningsplatsen
Buss 4 för er som vill ha engelsk guidning.
- 08.30 Buss 5–8 till Järva begravningsplats
- 10.15 Från Järva begravningsplats till Norra begravningsplatsen (buss 5–8)
- 10.30 Från Norra begravningsplatsen till Järva begravningsplats (buss 1–4)
- 12.00 Från Norra begravningsplatsen till lunchen (buss 5–8) Från
12.10 Järva begravningsplats till lunchen (buss 1–4)
- 12.30 Lunch och studiebesök S:t Maria syrisk ortodoxa kyrkan i Tensta.
Adress: Krällingevärd 1, 163 62 Spånga
- 14.00 Buss tillbaka till Clarion Sign hotell



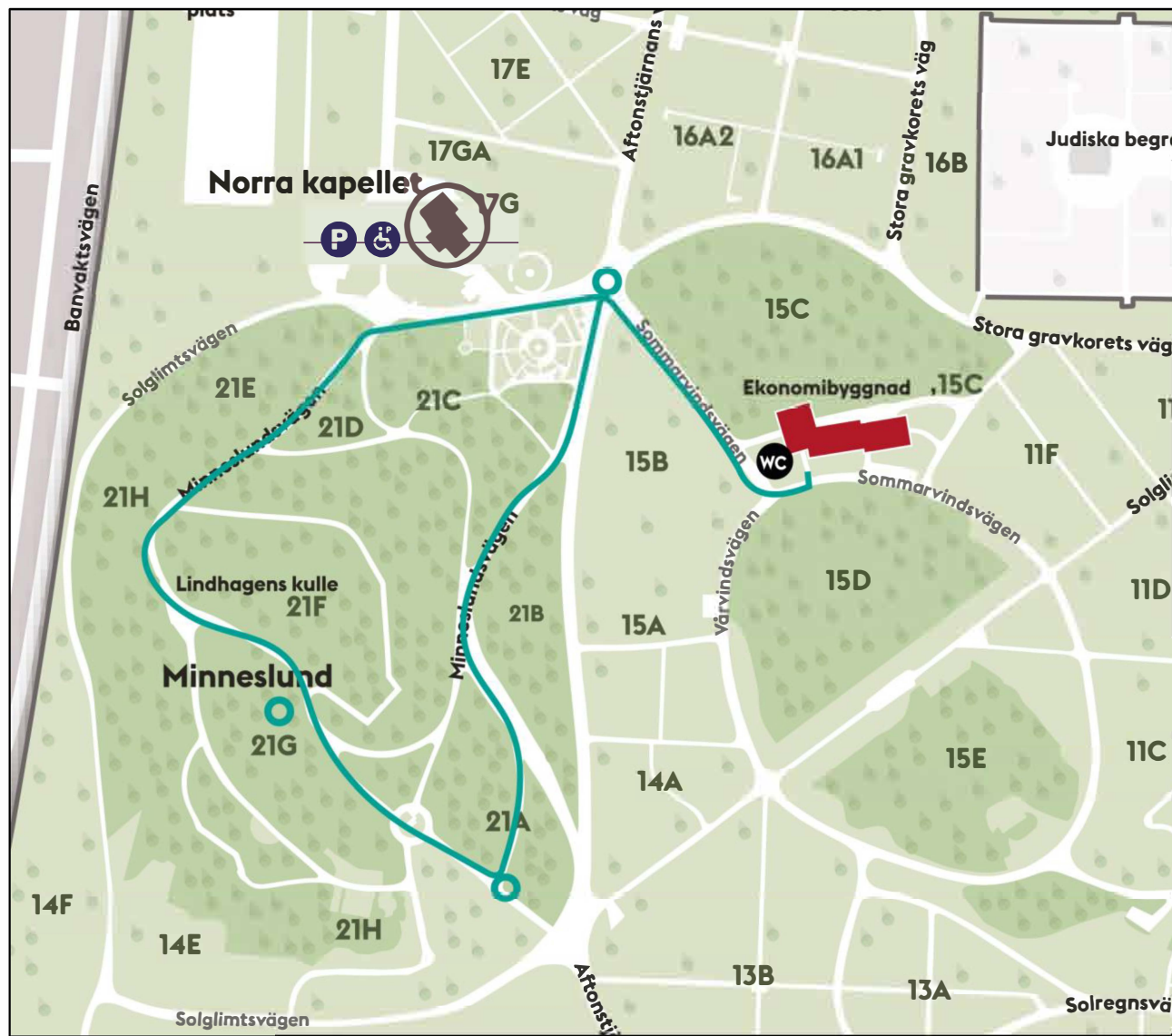

Norra begravningsplatsen

Kort runda (markerat med svart/gul) 20 minuter
1 km 1 550 steg.

1. Ekonomibyggнад 15C
2. Albert Lindhagen (Lindhagens kulle)
3. Minneslund
4. Norra kapellet
5. Ragnar Östberg
6. Ekonomibyggнад 15C

Fika finns vid ekonomibyggнадen
kvarter 15C, där bussarna stannar.

Fika finns vid ekonomibyggnaden kvarter 15C där bussarna stannar.



Norra begravningsplatsen

Lång runda (markerad med **röd/vit**) cirka 30 minuter 1,8 km 2 650 steg.



1. Ekonomibyggnad 15C
2. Elsa Brändström
3. Sofia Gumaelius
4. Alfred Nobel
5. Lars-Johan Hierta
6. JO Wallin
7. Stora Gravkoret
8. Vilhelm Moberg
9. August Strindberg
10. Salomon Andre
11. Ekonomibyggnad 15C

På Järva begravningsplats har vi stationer med olika ämnen

- Gravö 2
- Kistgravar
- Gravö 17
- Poppelöar och ängsmarker
- Gravö 5
- Handhållna maskiner och perenna planteringar
- Gravö 10
- Stora maskiner
- Ceremonibyggnaden
- Våtmarken
- Minneslunden – biologisk mångfald



Kommer ni med bil till Norra? Parkera vid Norra kapellet.



Adress: Minneslundsvägen 2
Bussarna står till vänster om
ekonomibyggnaden

Lunch serveras på S:t Maria syrisk
ortodoxa kyrkan i Tensta.
Adress: Krällingegränd 1, 163 62 Spånga

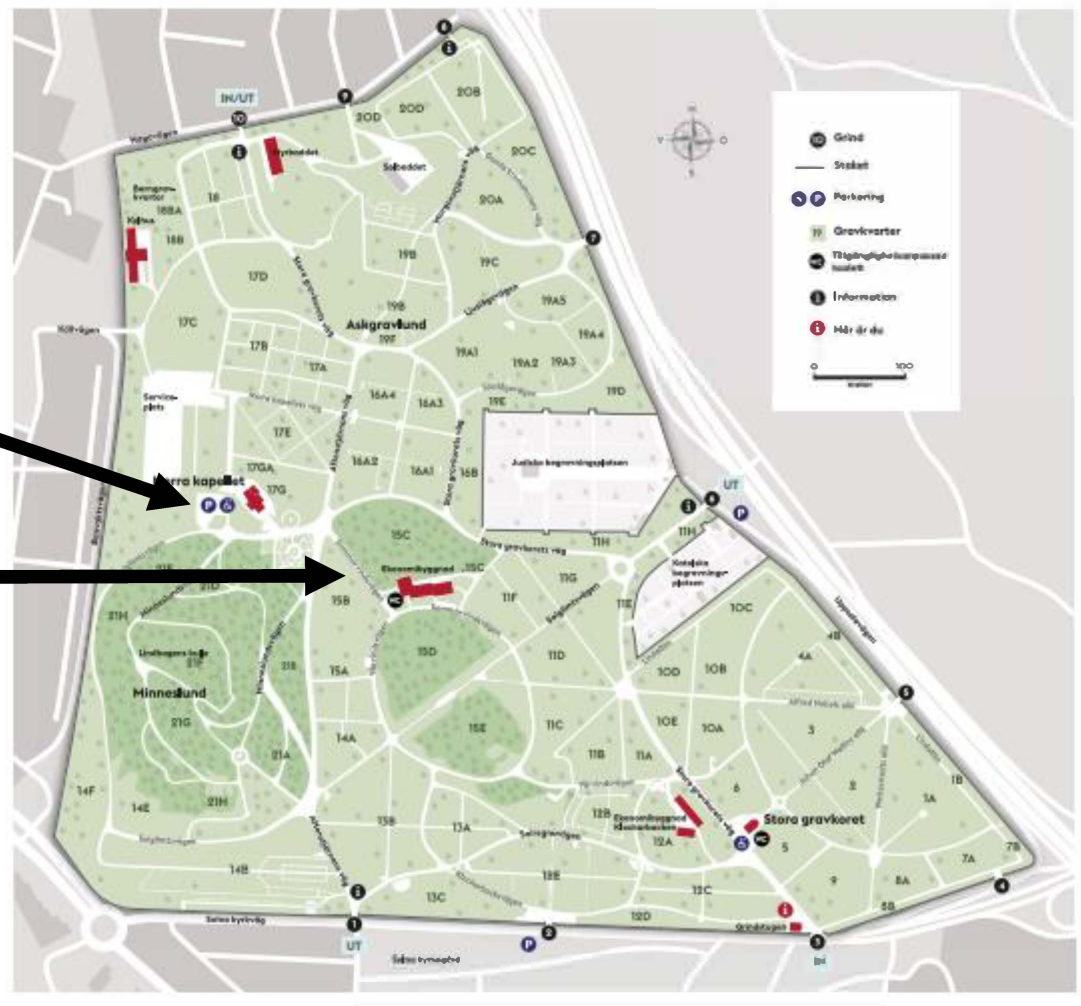

Kommer ni med bil till Järva? Parkera på markerade platser



Adress: Akallalänken 8
Bussarna står till höger
om ekonomibyggnaden.

Lunch serveras på
S:t Maria syrisk ortodoxa
kyrkan i Tensta.

Adress: Krällingegränd 1,
163 62 Spånga

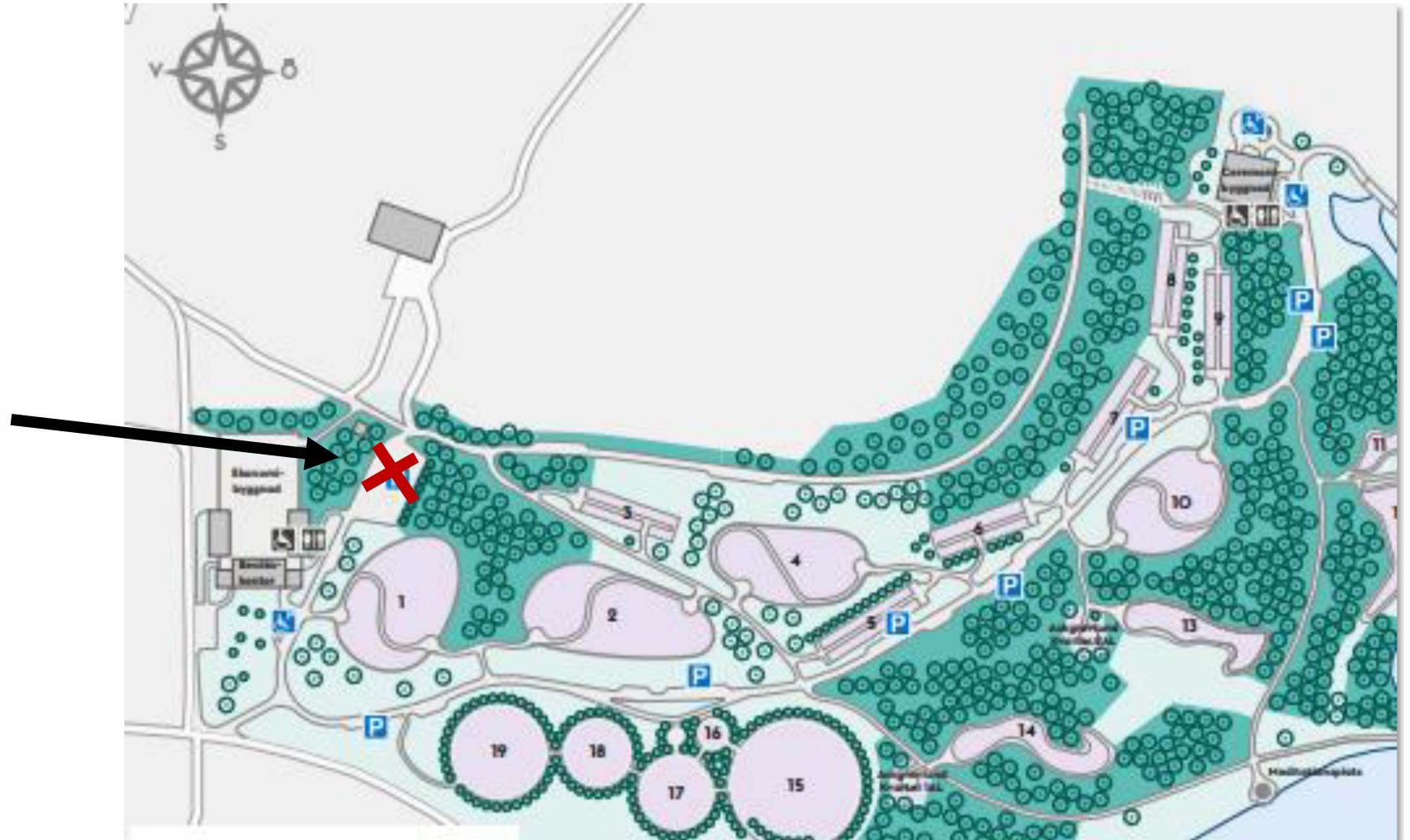

Välkomna!

