

SKKF

Sveriges kyrkogårds- och krematorieförbund

Region Väst

Ytterby - 5 mars 2025

Branschförbund utan religiösa eller politiska kopplingar

Några viktiga tidpunkter

- Likbränningsföreningen i Stockholm (31 maj 1882)
- Svenska Likbränningsföreningen (19 mars 1883)
- Svenska eldbegängelseföreningen 1917
- Första rikskonferensen 1954 i Stockholm
- SKKF 1983 – Tidningen Kyrkogården (tidigare Ignis)



Effektiva konferensdagar inledde treårigt projekt

Etiken i begravningsverksamheten och färdplaner för klimatet i centrum under mötet i Eskilstuna. Sid 6–10

Läste artikel om hemgjorda urnor – sydde eget urtäck

Vartför är urtäckarna så ovanliga? Det frågade sig Sara Engeström i Rindö-Grovel församling, och besökte sig för att se ett eget. Nu finns det att låna vid begravning. Sid 4

Kritiserad webbplats borta efter kritik från myndighet

Konsumentverket inledde ett ärende för att utreda webbplatsen Gravstämningens affärsmodell. Efter en brevväxling har nu sajten plockats bort från nätet. Sid 19

Fastighetsverket avyttrar två kyrkor från medeltiden

Arasjöns gamla kyrka i Skåne och Brunneby kyrka, bestyr om Mora, ska inte längre ägas av Statens fastighetsverk, som hela tiden omprövar vad man förvaltar. Sid 44–45

UTBILDNING 2025



SKKFF

Sveriges kyrkogårds- och krematorieförbund

UTBILDNING 2025

- Tre nya utbildningar & invasiva arter
- Sju nya utbildare
- Det bästa på marknaden för respektive ämnesområde

Trycksatta anordningar – kunskap och färdigheter

SKKF kommer i samarbete med Skao under våren anordna två utbildningstillfällen om trycksatta anordningar i enighet med Arbetsmiljöverkets nya förordning och vägledning. Utbildningarna kommer genomföras enligt följande:

25-26 mars i Göteborg på Scandic crown
8 – 9 april i Stockholm på Profil hotels central

Användning och kontroll av trycksatta anordningar

Utbildning i beredskapsarbete med Svante Borg

- Behovsanalys
- RSA – Risk- och sårbarhetsanalyser
- SWOT – Styrkor och svagheter, möjligheter och hot
- Planering
- Beredskapsplan
- Övningar

1 april – Avesta

10 april – Linköping

15 maj – Karlstad

Eller ”hemma hos”!





**Fler vägar
kyrkan**

TEMA I NÄSTÅLL
INLEDNING AV
FORSKAREN VIKTEN AV BRA INTRODUKTION - C

Arbetsmarknad Gröna jobb

Landets kyrkogårdsförvaltningar har stora rekryteringsbehov. Förhoppningen är att ett nytt intogsprogram ska bidra till att bredda rekryteringsbasen. Dessutom underlättar det arbetet med kontinuerlig kompetensutveckling i den egna arbetsgruppen, säger Mattias Elfstrom, kyrkogårdskonsult vid SKKF och ordförande i TCYK.

Nytt program för grön rekrytering

– ska stärka begravningsverksamhetens kompetensförsörjning

Begravningsverksamheten, som representerar en av de viktigaste funktionerna i alla som arbetar med dödsarbeten i kyrkan, står inför stora utmaningar när det gäller att rekrytera kompetent personal. Detta är ett av de viktigaste målen i den nationella strategin för kyrkogårdsverksamheten 2025. Arbetet innebär också att bredda kompetensförsörjningen till yrkeskategorier som tidigare varit svårare att rekrytera.

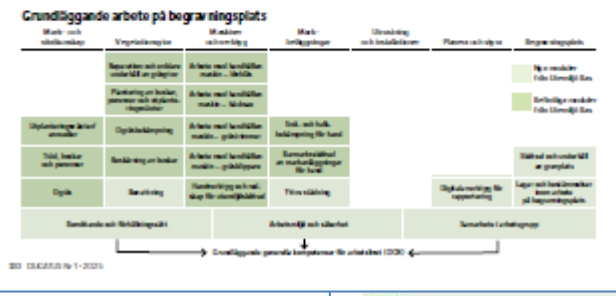

GABP – en intogsmodell
GABP – grundläggande arbete på begravningsplatser. En intogsmodell med ett antal moduler för rekrytering och utbildning av kompetens som behövs för arbetet på begravningsplatser. Valideringen är utvärderad genom DCN-metoden, vilket är godkända bevisningar inom branschen. En person som blivit godkänd i alla moduler som ingår i GABP kan fortsätta i de andra moduler som behövs för att bli en kvalificerad yrkeskandidat.



Programmet som startad metod för en tidigare erfarenhet
TCYK har utvecklat ett nytt intogsprogram som ska bidra till att bredda rekryteringsbasen. Programmet består av flera moduler som syftar till att utveckla kompetensen hos de som arbetar på begravningsplatser. Detta är ett viktigt steg för att säkerställa att den svenska kyrkogårdsverksamheten har tillräckligt med kompetent personal för att kunna hantera de stora utmaningar som ligger framöver.

Om TCYK
TCYK är en ideell organisation som arbetar för att stärka och utveckla den svenska kyrkogårdsverksamheten. Vi arbetar tillsammans för att säkerställa att den svenska kyrkogårdsverksamheten har tillräckligt med kompetent personal för att kunna hantera de stora utmaningar som ligger framöver.

AKTUELLT

Ny yrkesvalidering via TCYK

TCYK har utvecklat ett nytt intogsprogram till de gröna yrkena. Det tar sikte på begravningsplatser, och vänder sig till dem som vill komma in i yrket. "Arbetsgivaren får en strukturerad metod för att bedöma kompetensutveckling med sin personal, säger Lena-Marie Wahlstedt på TCYK.

Grundläggande arbete på begravningsplatser, förkortat GABP, är en kompetensmodell som är framtagen av ledningsutskottets centrala yrkeskommitté, TCYK. För att stärka kompetensförsörjningen till begravningsplatserna. Detta är ett viktigt steg för att säkerställa att den svenska kyrkogårdsverksamheten har tillräckligt med kompetent personal för att kunna hantera de stora utmaningar som ligger framöver.



Arbetsgivaren får en strukturerad metod för att bedöma kompetensutveckling med sin personal.
Arbetsgivaren får en strukturerad metod för att bedöma kompetensutveckling med sin personal. Detta är ett viktigt steg för att säkerställa att den svenska kyrkogårdsverksamheten har tillräckligt med kompetent personal för att kunna hantera de stora utmaningar som ligger framöver.

Effektiva konferensdagar inledde treårigt projekt

Etiken i begravningsverksamheten och färdplaner för klimatet i centrum under mötet i Eskilstuna. Sid 6-10

Kritiserad webbplats borta efter kritik från myndighet
Konsumentverket inledde ett arbete för att utvärdera webbplatsen för begravningsverksamheten. Efter en brevväxling har nu sidan plockats bort från nätet. Sid 9

Fastighetsverket avyttrar två kyrkor från medeltiden
Arbetsgivarverket har beslutat att avyttra två kyrkor från medeltiden. Detta är ett viktigt steg för att säkerställa att den svenska kyrkogårdsverksamheten har tillräckligt med kompetent personal för att kunna hantera de stora utmaningar som ligger framöver. Sid 10



Effektiva konferensdagar inledde treårigt projekt
Etiken i begravningsverksamheten och färdplaner för klimatet i centrum under mötet i Eskilstuna. Sid 6-10

Kritiserad webbplats borta efter kritik från myndighet
Konsumentverket inledde ett arbete för att utvärdera webbplatsen för begravningsverksamheten. Efter en brevväxling har nu sidan plockats bort från nätet. Sid 9

Fastighetsverket avyttrar två kyrkor från medeltiden
Arbetsgivarverket har beslutat att avyttra två kyrkor från medeltiden. Detta är ett viktigt steg för att säkerställa att den svenska kyrkogårdsverksamheten har tillräckligt med kompetent personal för att kunna hantera de stora utmaningar som ligger framöver. Sid 10

Arbetsgivaren får en strukturerad metod för att bedöma kompetensutveckling med sin personal.
Arbetsgivaren får en strukturerad metod för att bedöma kompetensutveckling med sin personal. Detta är ett viktigt steg för att säkerställa att den svenska kyrkogårdsverksamheten har tillräckligt med kompetent personal för att kunna hantera de stora utmaningar som ligger framöver.



Grundläggande arbete på begravningsplats

Vad är Grundläggande Arbete På Begravningsplats?

Grundläggande Arbete På Begravningsplats (GAPB) är en **kompetensstandard framtagen av TCYK** för att stärka kompetensförsörjningen inom begravningsplatser.

Swedish



Utemiljö BAS (UM BAS)



Utemiljö BAS (UM BAS)

Swedish

Meltwater - mediabevakning



Sveriges kyrkogårds- och krematorieförbund
Branschorganisationen för begravningsverksamheten

SKKF - Kompetens Tradition Utveckling

Kontakta oss



Meny ☰

Aktuellt i begravningsverksamheten

2025-02-21

Övning och utbildning i beredskapsarbete inom er verksamheten

2024-12-13

Brev från SBT till landets krematorier

2024-12-13

Nya svar från SKKF:s Etiska råd

2024-11-29

Den enhetliga begravningsavgiften ökar till 29,3 öre

2024-11-18

Domar i mål om tillstånd enligt kulturmiljölagen

Infobank/Arkiv



Begravningsverksamheten i medierna

2025-02-17 - KL 11:50

Planer på gravplatser för muslimer i Frillesås

2025-02-16 - KL 05:00

Mer mark behövs till kyrkogård – men man vill inte betala för hela

2025-02-14 - KL 05:55



Sveriges kyrkogårds- och krematorieförbund

Kremationsstatistik 2024?

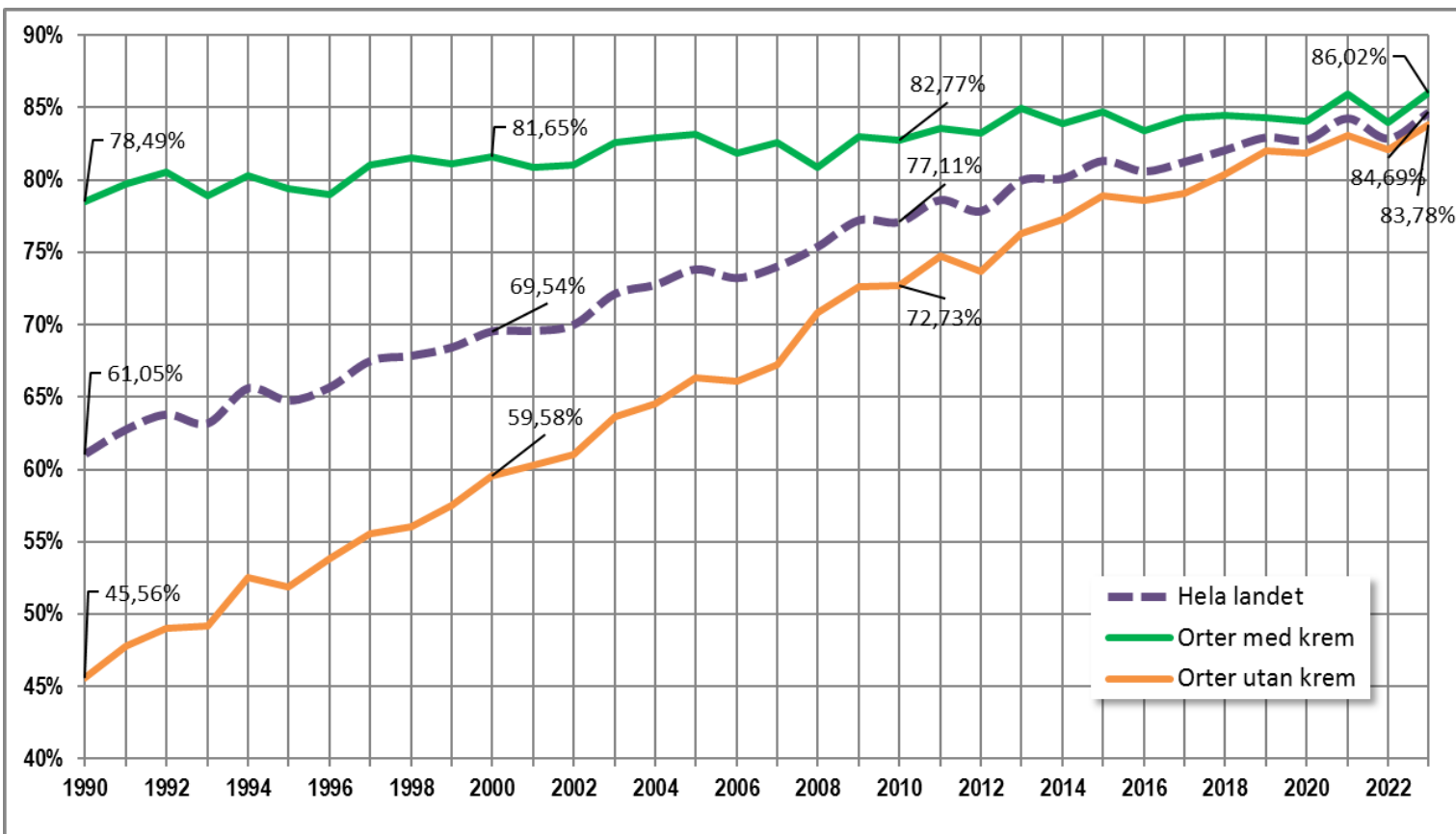

Frekvensen ökade under 2023

2023 ser vi återigen en ökande kremationsfrekvens i Sverige. Det bryter därmed nedgången under 2022, och ansluter till den trend som varit i över ett decennium. Samtidigt sjönk antalet avlidna med 352, till 94 385 personer.

Det visar SKKF:s krematoriestatistik för det gångna året, 2023.

Statistiken från landets samtliga krematorier för 2023 visar på små skillnader. En viktig förändring är dock att kremationsfrekvensen för riket åter ökar, efter att ha sjunkit under 2022. Den gör det mot bakgrund av ett lägre antal avlidna men ökande antal kremationer.

För 2023 syns en förändring i antalet avlidna, som sjönk till 94 385 (2022: 94 737). Sveriges krematorier utförde under samma period 79 936 kremationer (78 518), och kremationsfrekvensen för hela riket ökade till 84,7 procent.

Det är en återgång till ökningstrenden i kremationsfrekvens, och kan jämföras med 82,9 procent för 2022. Om de senaste årens hack i kurvan jämnas ut så framträder en fortsatt stabil ökning.

Det, och mycket mer, kan utläsas ur årets kremationsstatistik för 2023, som sedan årskvädet har samlats in av Sveriges kyrkogårds- och krematorieförbunds, SKKF, kansli.

FÖR ORTER MED eget krematorium ökade kremationsfrekvensen till 86,1 procent under 2023, och för orter *utan* eget krematorium noterades en frekvens på 83,8 procent. Detta visar på ett fortsatt mönster, där kremationsfrekvensen fortfarande är högre på orter som har eget krematorium, men skillnaderna börjar jämnas ut alltmer.

Statistiska centralbyrån, SCB, har under året publicerat nya framtidsprognoser för antal avlidna, vilka vi har integrerat i vårt arbete. Med dessa uppdaterade siffror förlänger vi nu, i och med årets statistik, våra kremationsprognoser, från tidigare 2040 till 2050. Det ger därmed en längre tidshorisont för planering och anpassning till framtida behov.

Med de nya uppdateringarna från SCB har vi justerat våra prognoser och analyser för att bättre reflektera både den nuvarande och framtida utvecklingen inom kremationsområdet i Sverige.

I STATISTIKEN FINNS även redovisat kremationsfrekvensen i de nordiska länderna från 2000 till 2023.

Kremationsfrekvensen i Norden ökade återigen under 2023, med undantag



Krematorier i Trothöjden finns på Hållens begravningsplats, och ligger i samma byggnad som Hoppers och Ljusets kapell. FOTO: LAR SJÖBERG

Antal avlidna och kremerade i Sverige under 2001-2023

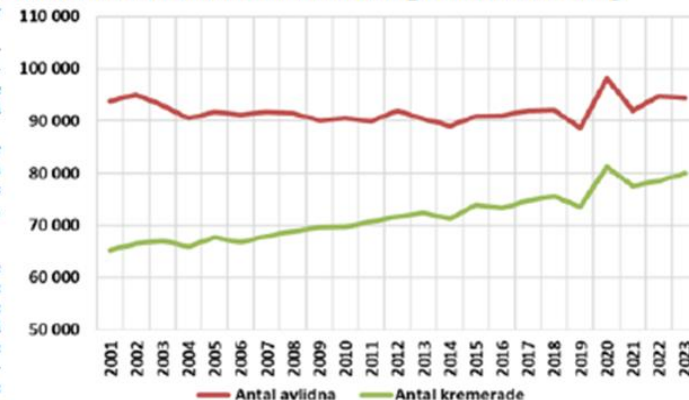

Hela statistiken för 2023 finns att ladda ned från SKKF:s webbplats: WWW.SKKF.SE

STATISTIK: SCB



”Det är en återgång till ökningstrenden.”

Markus Persson är SKKF:s rådgivare i krematoriefrågor. FOTO: GABRIEL SÖDERSTRÖM

för Danmark. Landet bibehåller dock en hög kremationsfrekvens på 86,5 procent, och de övriga nordiska länderna följer samma trend, i riktning mot en ökande kremationsfrekvens. För Island noterades en ökning från 41,6 till 50,3 procent, vilket är den största ökningen på ett år som vi har sett i de nordiska länderna.

Sedan 2015 genomförs samtliga, alltså 100 procent, kremationer i krematorier med antingen en komplett rökgasrening eller selenampull.

Kartan på nästa uppdrag redovisar vilka reningstekniker landets krematorier hade i mars 2024.

I övrigt kan sägas att det under 2023 inte har stängts något krematorium. Det finns därför 58 krematorier i Sverige, som drivs av 57 begravningshuvudmän, där Stockholms stad har två egna anläggningar. Samtliga krematorier i landet har rökgasrening i någon form. Det stora flertalet, 49 av de 58, har rökgasrening enligt pulvermetoden.

Se även *Kyrkogården #4-2023*, om en fossilfri svensk begravningsverksamhet.

MARKUS PERSSON
SKKF:S RÅDGIVARE OM KREMATORIEKONKUPPLANDNING OCH ANLÄGGNING



FÖNIX MILJÖ

ORTHOMETALS

> innovating recycling



Metallåtervinning

2024 - halvår	74 223 070:-
2023	105 236 794:-
2022	95 470 463:-
2021	93 801 928:-
2020	96 216 183:-
2019	113 597 304:-
2018	76 444 831:-
2017	16 174 493:-
TOTALT	671 165 066:-

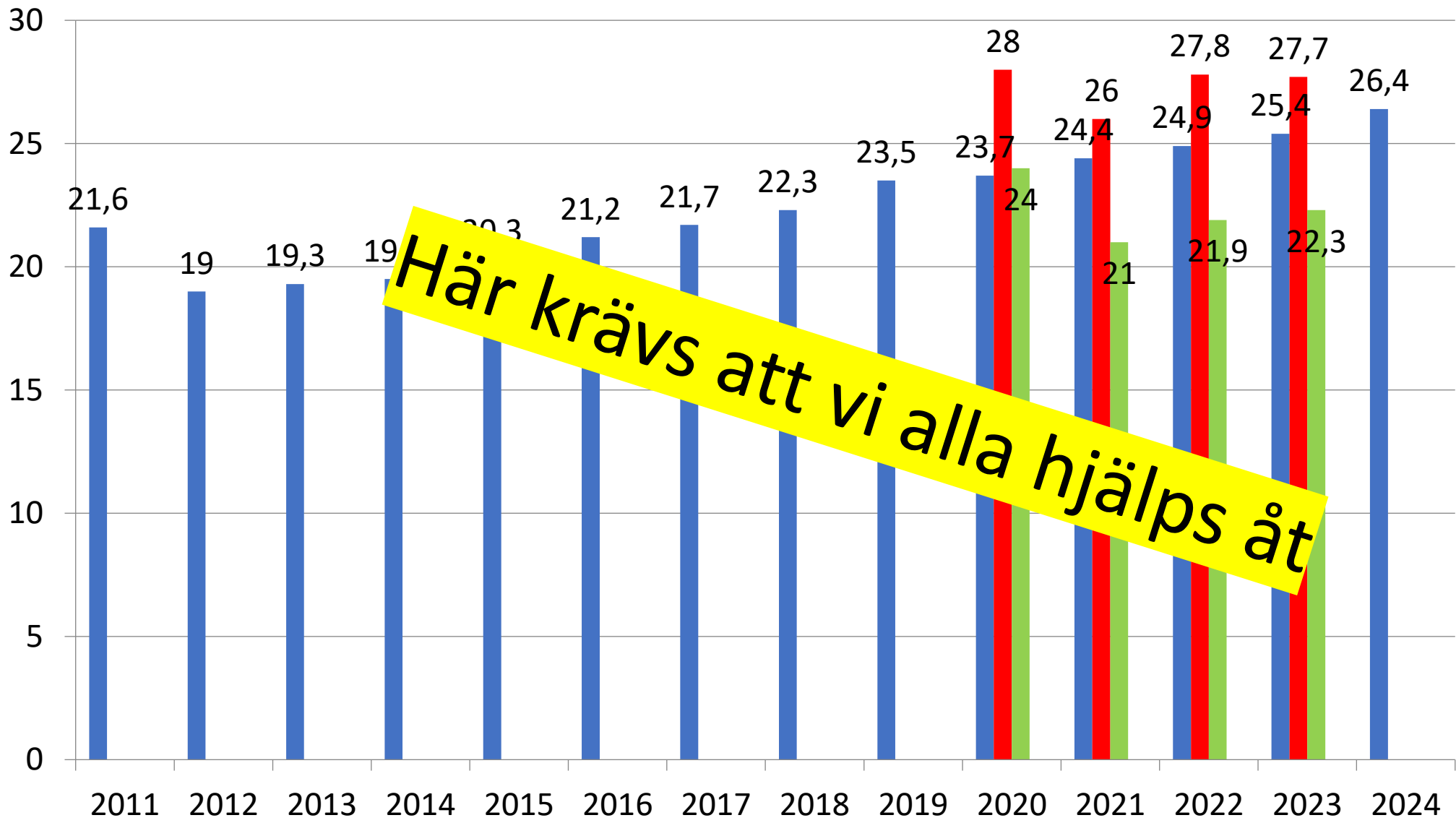

Här krävs att vi alla hjälps åt

Blå – SBF: dagar mellan dödsfall och ceremoni
 Röd – SKKF: dagar från dödsfall till kremation
 Grön – SKKF: dagar från dödsfall till jordbegravning

Dagar mellan dödsfall och begravning

Oktober och November 2024

(Statistiken bygger på 6 340 begravningar)

Snitt : 2017 21,7, 2018 22,3, 2019 23,2, 2020 23,7, 2021 24,4, 2022 24,9, 2023 25,4

Snitt 2024 26,4 dagar

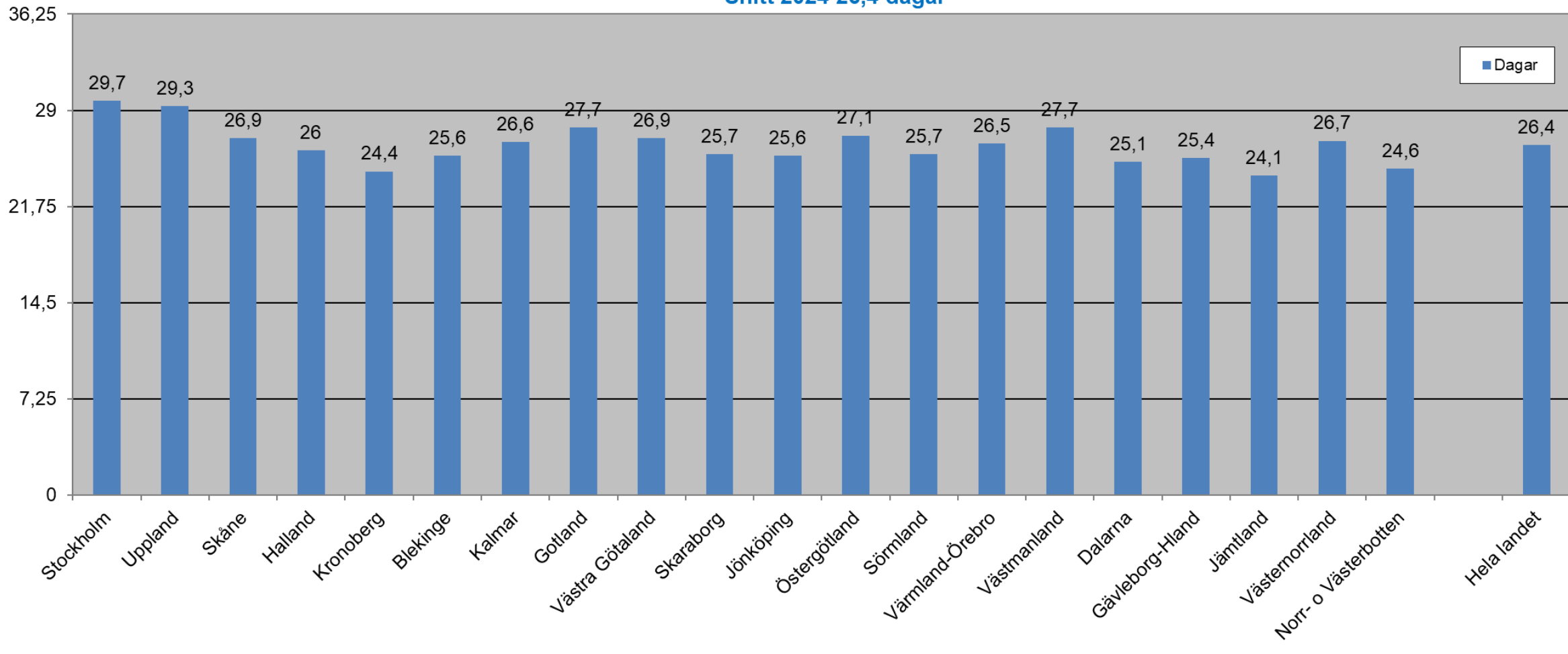

SKKF:s Etiska råd

Ordförande

Knut Weibull, ordförande SKKF, domare, tidigare statlig utredare av begravningsfrågor.

Ledamöter

Lars Sandman, professor vid Linköpings universitet, med inriktning på etiska frågor inom hälso- och sjukvård.

Esbjörn Hagberg, biskop emeritus, Karlstads stift.

Örjan Wallin, Myndigheten för stöd till trossamfund.

Jan Olov Andersson, fd. vd för SKKF, sakkunnig.

Sekreterare

Dennis Jansson, vd för SKKF.

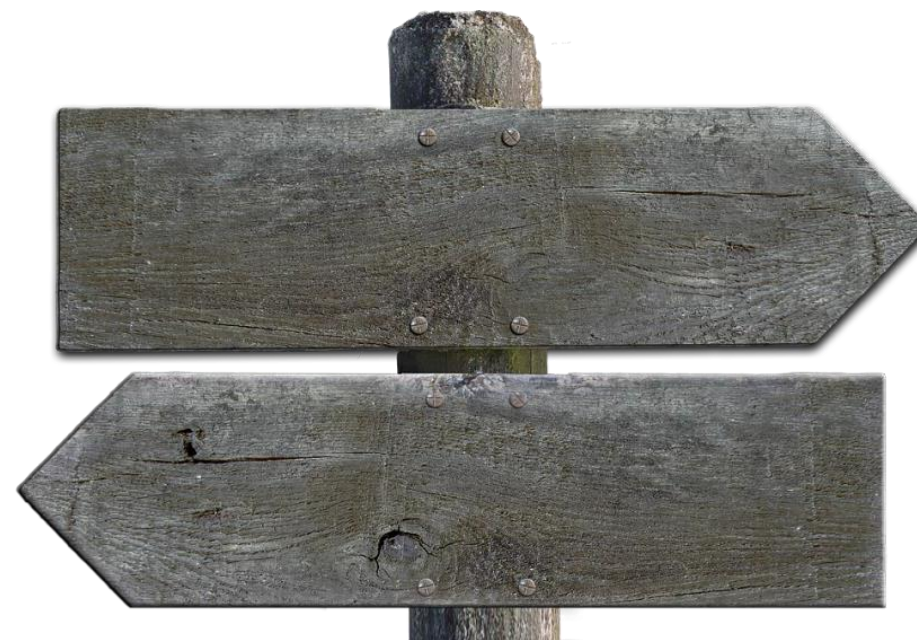



Begrepp i begravningsverksamheten

2023

- Sveriges Lantbruksuniversitet
- Sveriges Begravningsbyråers Förbund
- Svenska kyrkans arbetsgivarorganisation
- Sveriges kyrkogårds- och krematorieförbund
- Föreningen Sveriges kyrkogårdschefer

- Fonus
- Stenindustriförbundet
- Stockholms kyrkogårdsförvaltning
- SLU Tankesmedjan Movium
- Göteborgs begravningsamfällighet



- Viktiga detaljer

- Samråd – varje år!
- Kista – ej lagkrav
- Omtappning aska – bör ej ske
- Utlämning aska för ceremoni
- Vad tillhandahålla i lokal (sid 15)
- Ceremoniurna
- Krematorier som tar stora/tunga kistor

- Uppdateringar 2025

- Exhumering
- Vikten av att använda SBT-godkända kistor
- Transport av aska/urna
- Tydliggörande gällande begravningsgudstjänsten

ANSVARSDOKUMENTET

Om begravningsbyråns och huvudmannens ansvar vid begravning



Januari 2025



burb

kontakt@burb.se

ATT GRÄVA EN GRAV

En film om hur det går till när arbetare på begravningsplatser gräver gravar. Filmen är filmad på Lunds Norra kyrkogård.



Om begravningsverksamhet →



DEN DÖDA KROPPENS RESA

En film som berättar om vad

PÅ LIV OCH DÖD

En kort dokumentationsfilm från satsningen På liv och död

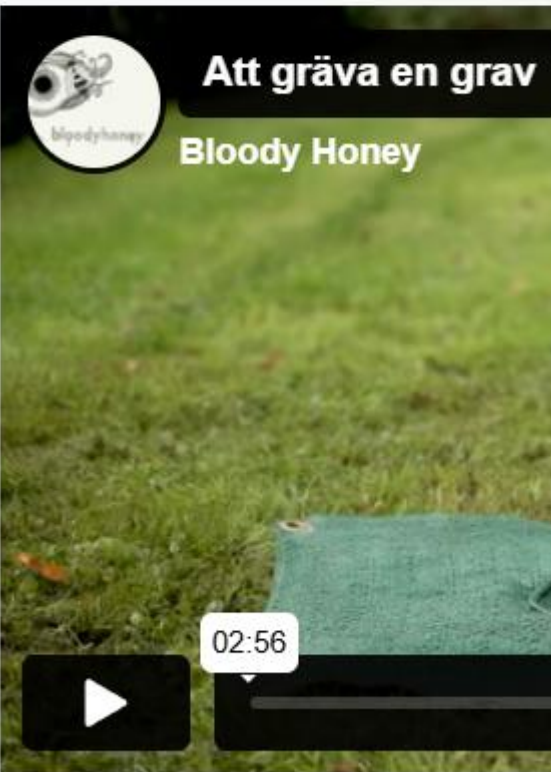

Om projektet →

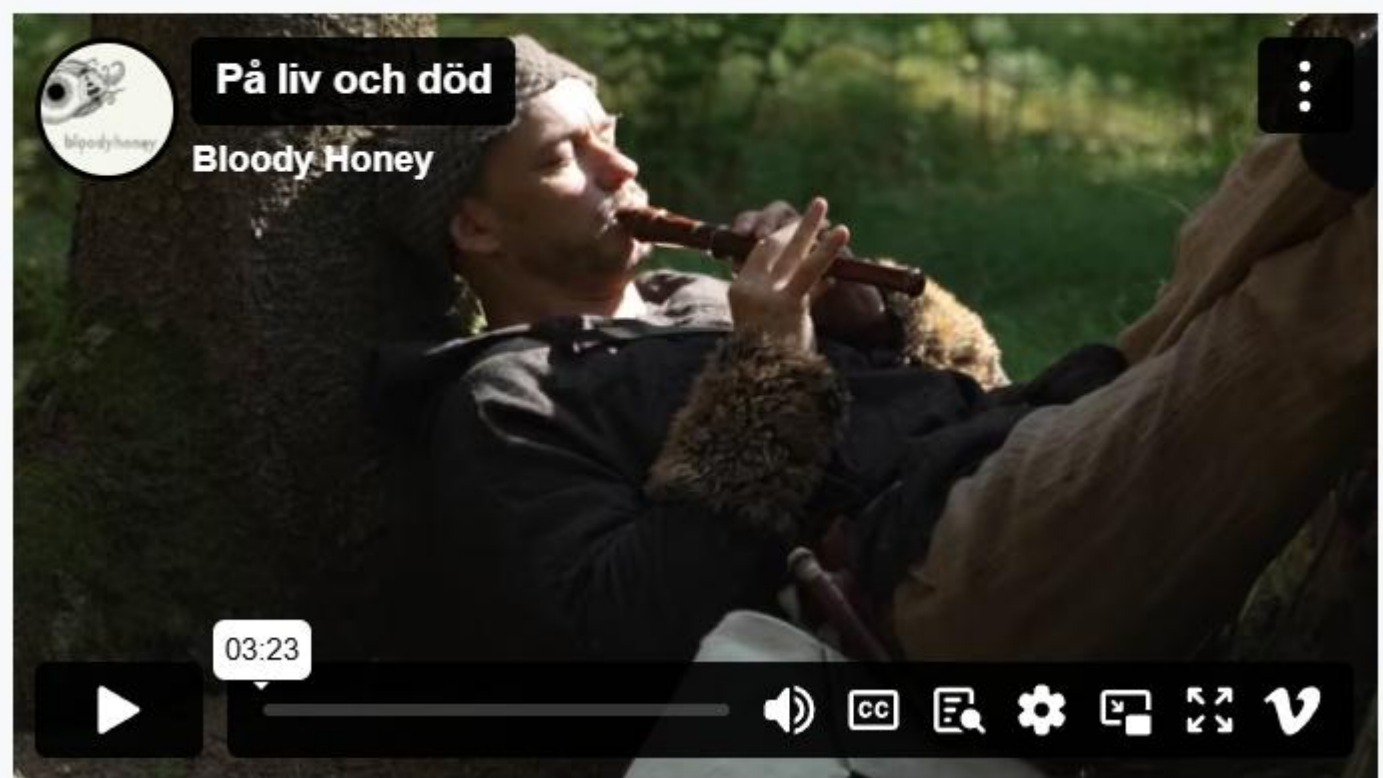
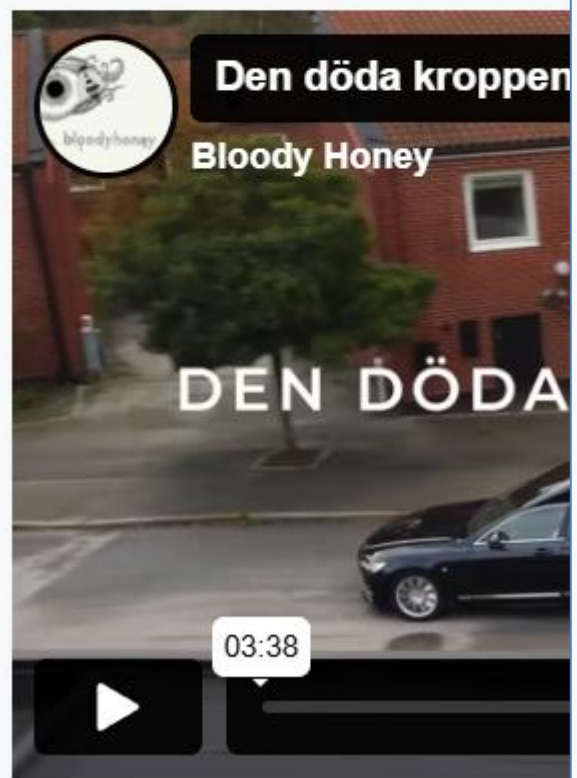



Lövplattmasken Obama nungara

- Ny främmande invasiv art i Sverige
- Upptäcktes i Skåne i mitten av november 2024 i en offentlig plantering i centrala Malmö
- Kommit hit via en plantskola som hade köpt importerade växter till planteringen

-Regeringen har fattat beslut om nödgärder mot
Obama nungara - Lövplattmasken

-Vilket innebär att från den 7 januari 2025 är det:

-Förbjudet att avsiktligt hålla arten, att låta den växa,
att överlåta eller utbyta den, samt släppa ut den i miljön

-Länsstyrelsen kan fatta beslut om utrotning, utöva
riktad tillsyn och förelägga personer eller
verksamhetsutövare om åtgärder

-Lövplattmasken som härstammar från Sydamerika

-Den har oavsiktligt introducerats i Europa och USA via handel med växter

-Lövplattmasken är ca 5-8 cm lång och ca 0,5 cm bred



-Färgen på ovansidan skiftar mellan beige och mörkt brun med svarta längsgående linjer. Undersidan är beige.

-Äggen är 0,5 cm stora och från en början klarröda men mörknar och övergår till mörkbruna efter några dagar



-Lövplattmasken är ett rovdjur som lever på maskar, sniglar, snäckor och andra plattmaskar

-Det är det överhängande problemet – vår inhemska daggmask är hotad! I förlängningen vår matproduktion!



-Arten är mest aktiv efter skymningen och går att följa med sitt tydliga slemspår!

-I Sverige har den än så länge bara hittats i och under krukor och på marken under krukor och tråg



- Växtbranschen har en viktig roll i att hindra spridningen
- Kontrollera importerat växtmaterial i kruka
- Spridningsrisken låg med barrotat material???
- Växtmaterial från Europa störst risk



-Placera mottaget växtmaterial hårdgjord yta eller markduk

-Kolla marken under krukans

HUR

-Kolla under själva krukans

KONTROLLERA?

-Lyft ur plantan och kolla i krukans och på rotklumpen

-Kolla under tråg/backar

-Kolla gärna efter ägg, men dessa är svåra att upptäcka

-Du bör använda handskar – slemmet kan vara irriterande

-Använd gärna ficklampa - även dagtid, plattmaskarna blänker ofta till när de får en ljuskälla på sig

Om fynd av lövplattmasken görs

- Ta bort lövplattmasken från plantmaterialet
- Lövplattmasken avlivas genom att man håller kokande vatten på dem eller lägger dem i frysen i 1 dygn
- OBS: Det går inte att klippa ihjäl dem!
- Kemiska eller biologiska bekämpningsmedel finns ej!
- Isolera plantorna där fyndet gjordes tillfälligt och kontrollera dem igen nästa dag

Forts: Om fynd av lövplattmasken görs

-Om ytterligare fynd görs bör du fortsätta kontrollera batchen/partiet och hålla det isolerat

-När du inte gjort nya fynd på 2 dagar har du minskat risken för vidare spridning



Rapportera fyndet

www.invasivaarter.nu

www.artportalen.se

ias.vastragotaland@lansstyrelsen.se

BILD – PLATS - KONTAKTUPPGIFTER

Sammanfattning

-Ställ krav på växtleverantör

-Leta!

-Rapportera!

-Döda!

Bilder och information



Länsstyrelserna



Länsstyrelsen
Skåne



TRÄDGÅRD



ARTDATABANKEN

Dom från Högsta förvaltningsdomstolen

Tidaholmsfallet

- HFD konstaterar att begravningsplatser har ett särskilt rättsligt skydd gällande det kulturhistoriska värdet samt att tillstånd krävs om de är äldre än från utgången av 1939
- De accepterar att alla gravstenarna, utom 4, är osäkra utan ytterligare kontroll (de accepterar CGK:s branschstandard indirekt).
- HFD har hållit syn på kyrkogårdarna.
- HFD konstaterar att begravningsplatsens kulturhistoriska värde inte får minskas eller förvanskas.
- HFD säger att det ska finnas en vård- och underhållsplan för begravningsplatserna och den ska styra så att det kulturhistoriska värdet inte minskas
- HFD konstaterar att begravningslagen och kulturmiljölagen ska vara parallellt tillämpliga
- HFD resonerar kring om en gravsten är en fast anordning och kommer fram till att så inte är fallet, de fasta anordningarna har ett speciellt skydd i kulturmiljölagen
- Däremot omfattas hela begravningsplatsen av skyddet (se ovan), vilket leder till att gravstenar kan omfattas som en del av karaktären på begravningsplatsen (även om de i sig är kulturhistoriska ointressanta)

Dom från Högsta förvaltningsdomstolen

Tidaholmsfallet

- HFD håller med underinstanserna – att ta bort gravstenar är tillståndspliktigt
- HFD konstaterar att borttagning av såpass många gravstenar påverkar det kulturhistoriska värdet på kyrkogårdarna
- En intresseavvägning mellan det allmännas intresse och det kulturhistoriska värdet måste göras
- Proportionalitetsprincipen ska tillämpas – inskränkning av lagarna ska stå i rimlig proportion till varandra
- Säkerheten på begravningsplatsen är mycket viktig – mot det intresset ska det kulturhistoriska intresset ställas
- Enligt Vård- och underhållsplanerna ligger det kulturhistoriska värdet främst i de utpekade gravarna
- Men även borttagning av de aktuella gravarna minskar det kulturhistoriska värdet
- Kostnaden för att behålla gravstenarna måste stå i proportion till det allmännas intresse att bevara dem
- HFD kommer fram till att de gravstenar som underkänts vid säkerhetskontrollen får tas bort – det väger tyngre än det allmännas intresse
- Det är Länsstyrelserna som ska besluta om villkor för borttagandena

Dom från Högsta förvaltningsdomstolen

Fjällkingefallet

- Länsstyrelsen godkände borttagning vid gravgrävning mot att återplantering skedde
- Församlingen överklagade – de menade att gravrättsinnehavarens äganderätt innebär att åtgärden inte omfattas av tillståndskravet
- Riksantikvarieämbetet menade att borttagande av cypresserna skulle minska läsbarheten av det kulturhistoriska värdet
- Det finns ingen undantag i kulturmiljölagen för egendom ägd av privatpersoner
- HFD konstaterar att begravningslagen och kulturmiljölagen ska vara parallellt tillämpliga.
- De konstaterar vidare att kulturmiljölagen är tillämplig på gravar upplåtna med gravrätt
- De resonerar kring medveten gestaltning på kyrkogården och kommer fram till att den är skyddad
 - Det som är planterat på enskilda gravplatser bör dock inte omfattas av detta – utom i sällsynta fall
- Begravningsplatsen har i sig bedömts som kulturhistoriskt värdefull
- Att ta bort de båda cypresserna skulle enligt HFD innebära en väsentlig förändring varför tillstånd för borttagande krävs.

Dom från Högsta förvaltningsdomstolen

Fjällkingefallet

- En intresseavvägning måste göras mellan att göra en ändring och det allmännas intresse av att behålla det kulturhistoriska värdet
- Tyngdpunkten ligger på det kulturhistoriska värdet – men bedömningen måste vara nyanserad
 - Här måste Vård- och underhållsplanen vara en del av bedömningen
- Proportionalitetsprincipen ska tillämpas – inskränkning av rättigheter för enskilda ska stå i rimlig proportion till värdet för det allmänna
- HFD konstaterar att rötter som växt in under gravstenens fundament troligtvis försämrar gravstenens säkerhet, men det finns inget bevis för att så är fallet, så de bortser ifrån det
- De menar att dessa ädelcypresser bidrar till stor del till begravningsplatsens kulturhistoriska värde ety det inte finns så mycket karaktär kvar av det gamla gravkvarteret
- HFD bedömer att det allmännas intresse av att bevara det kulturhistoriska värdet väger tyngre än församlingens/gravrättsinnehavarens

SvK:s krematorieutredning

- Enkel sammanfattning
- Underlag för planering:
 - Värdigt omhändertagande
 - Ekonomi -Kapacitet
 - Miljö & transport
 - Teknik -Personal
 - Nyttoanalys & samverkan



Krematorieutredningen

En utredning gällande nuvarande och framtida lokalisering av krematorier

Forskningsstiftelsen för krematorieteknik



Krematorium för forskning

■ Forskningsstiftelsen för krematorieteknik har för avsikt att inleda ett forskningsprojekt med syfte att utreda drift av ett krematorium med brister i tillgången på energikällor. Vi söker därför en krematoriehuvudman med två ugnar, för att tillsammans med stiftelsen genomföra detta projekt.

Viktigt är att den krematoriehuvudman som får uppdraget har personal som är intresserad av att genomföra den här typen av forskning.

MÅLET MED FORSKNINGEN

Syftet är att göra en analys av kremationsverksamheten med utgångspunkt i brist på energi i olika former. Den ska redogöra för hur kremationskapaciteten kan påverkas av problem, såväl de aktörsdrivna som andra, beskriva hur de skulle kunna påverka tredje man, alltså de som vill kunna gravsätta någon, samt redogöra för konsekvenser, såväl materiella som immateriella.

Uppdraget ska även ge förslag på hur kapacitet och uthållighet kan säkerställas för ett krematorium, såväl i drift som ur ett styrningsperspektiv, alltså bränsle-/energiperspektivet.

Den ska också beskriva om och hur eventuella konflikter kan uppstå mel-

lan olika mål, som de för miljö och driftsäkerhet.

PROJEKTETS BAKGRUND OCH MÅLGRUPP

Sverige påbörjade 2015 en upprustning av den civila beredskapen. Den alltmer komplicerade situationen i vår omvärld ställer krav på att vårt samhälle på ett robust sätt kan stå emot kriser, och än värre krig och krigsliknande tillstånd. Begravningsverksamheten är en samhällsviktig funktion som måste fungera. En potentiell angripare kommer att vilja störa och påverka vårt samhälle. Viktig infrastruktur riskerar att helt eller delvis sättas ur spel.

Sverige har en lång tradition av kremation. I dagsläget kremeras 85 procent av dem som avlider. Våra krematorier är således ytterst viktiga för begravningsverksamheten i alla lägen.

Att kunna kremera sina anhöriga är en del av vårt svenska samhälle, en del av normaliteten.

Målgrupp för utredningen är samtliga krematoriehuvudmän i Sverige.

Uppdraget beräknas ta sex till nio månader, med start tidigt under hösten 2024. Ansökan skickas till SKKF, lämpligen via epost till KANSLI@SKKF.SE

FORSKNINGSSTIFTELSEN



Resultat, Sverige	ReCiPe, Miljö- belastnings- poäng (Pt)	Klimatavtryck (kg koldioxid- ekvivalenter)
Kompostering	17,2	8,59
Tillverkning av kista	12,7	52,2
Balsameringsvätska	0,13	0,89
Kremering 25L (exkl. tillverkn. kista)	2,84	17,0
Kremering 25 L, 206 kJ energiåterv.	2,12	9,66 (korr)
Lund: Kremering 13,9 Liter HVO 100 , 864 kJ energiåterv. (ersätter fliseldad fjärrvärme)	-4,14	9,55 (korr)
Mark till jordbegravning 3m ² i 25 år	3,43	0
Mark till jordbegravning 3m ² i 500 år	68,7	0
Transport, avliden person 25 km (50 km blir dubbelt)	0,96	9,80
ster till och från ceremoni	36	377

Lunds krematorium

13,9L Fransk återvunnen matlagningsolja.

Miljöpåverkan ReCiPe -4,14 Pt

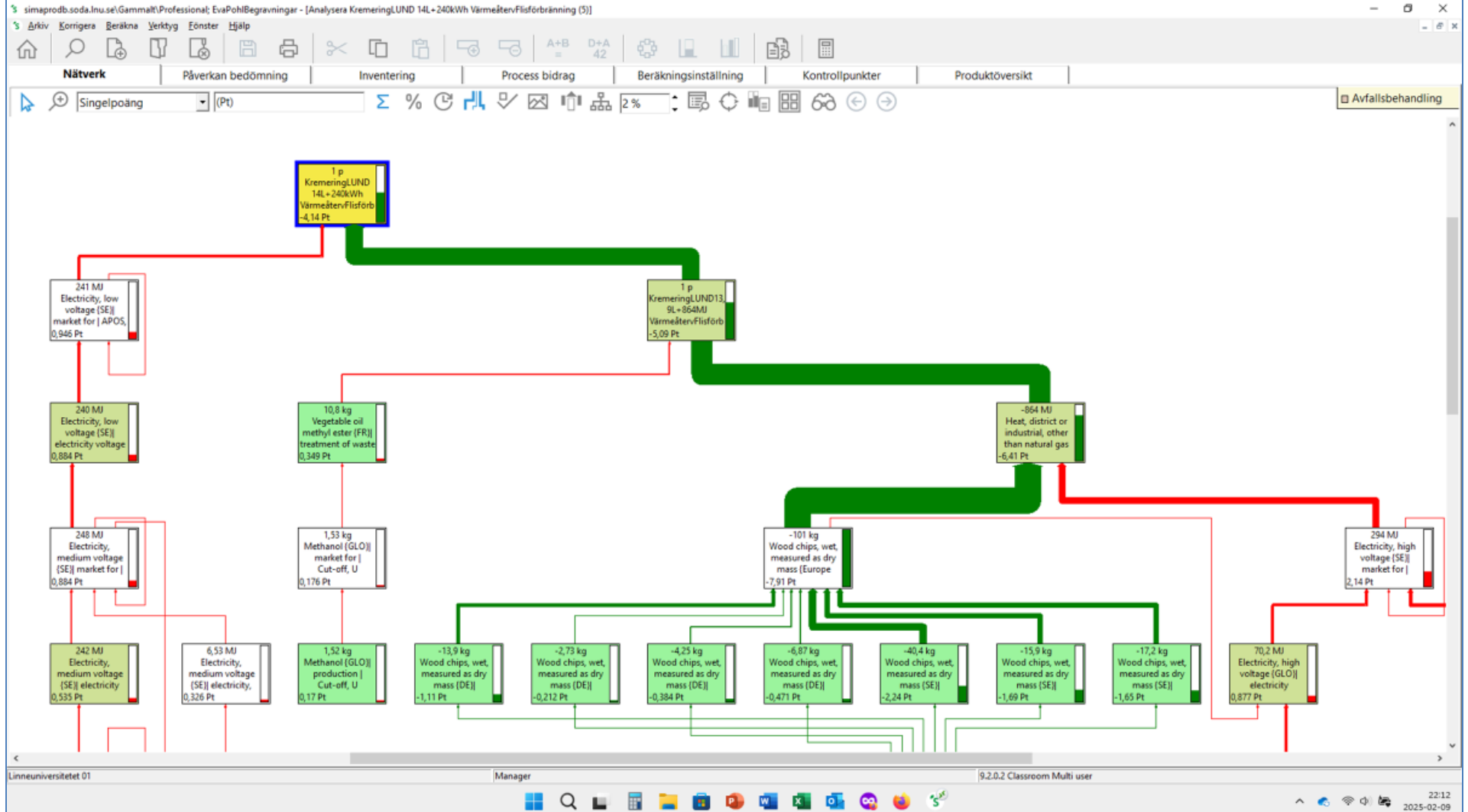

SKKF:s Rikskonferens i Göteborg 19-20 maj 2025



Nordisk kongress Stockholm 17-19 sept. 2025

Tema: Morgondagens begravningsplatser och gravplatser



TACK FÖR MIG!



Mattias Elofsson

mattias.elofsson@skkf.se

www.skkf.se

www.facebook.com/skkf1882