



Sveriges kyrkogårds- och krematorieförbund

Katarina Ahlman  
Markus Persson

08-15 05 40  
070-847 06 94

2024-04-06

# *Kremationsstatistik 2023*

<b>Innehållsförteckning</b>	<b>Sida</b>
Kommentarer till statistiken (utdrag ur Kyrkogården nr 2 2024)	1
Kremerade avlidna i Sverige	2
Kremerade avlidna församlings- och pastoratsbor samt utsocknes	3
Kremationens utveckling i Sverige 1887 – 2023	4
Kremerade avlidna församlings- och pastoratsbor i % av antalet avlidna i krematorieorterna 1974 – 2023	5
Kremationens utveckling på krematorieorterna och orter utan eget krematorium 1990 – 2023	8
Länsvisa prognoser för kremationens utveckling fram till 2050	9
Gravsatta askor i minneslund efter avlidna i krematorieorterna	20
Utströende av aska på annan plats än kyrkogård/begravningsplats	21
Kremerade avlidna i Norge 2023	24
Kremerade avlidna i Danmark 2000 – 2023	25
Kremerade avlidna i Finland 2004 – 2023	26
Kremerade avlidna på Island 2006 – 2023	27
Kremationens utveckling i Norden 2000 – 2023	28
Internationell statistik	29

SKKF:S STATISTIK FÖR LANDETS KREMATORIER

# Frekvensen ökade under 2023

2023 ser vi återigen en ökande kremationsfrekvens i Sverige. Det bryter därmed nedgången under 2022, och ansluter till den trend som varit i över ett decennium. Samtidigt sjönk antalet avlidna med 352, till 94 385 personer.

Det visar SKKF:s krematoriestatistik för det gångna året, 2023.

Statistiken från landets samtliga krematorier för 2023 visar på små skillnader. En viktig förändring är dock att kremationsfrekvensen för riket åter ökar, efter att ha sjunkit under 2022. Den gör det mot bakgrund av ett lägre antal avlidna men ökande antal cremationer.

För 2023 syns en förändring i antalet avlidna, som sjönk till 94 385 (2022: 94 737). Sveriges krematorier utförde under samma period 79 936 cremationer (78 518), och kremationsfrekvensen för hela riket ökade till 84,7 procent.

Det är en återgång till ökningstrenden i kremationsfrekvens, och kan jämföras med 82,9 procent för 2022. Om de senaste årens hack i kurvan jämnas ut så framträder en fortsatt stabil ökning.

Det, och mycket mer, kan utläsas ur årets kremationsstatistik för 2023, som sedan årsskiftet har samlats in av Sveriges kyrkogårds- och krematorieförbunds, SKKF, kansli.

**FÖR ORTER MED** eget krematorium ökade kremationsfrekvensen till 86,1 procent under 2023, och för orter utan eget krematorium noterades en frekvens på 83,8 procent. Detta visar på ett fortsatt mönster, där kremationsfrekvensen fortfarande är högre på orter som har eget krematorium, men skillnaderna börjar jämnas ut alltmer.

Statistiska centralbyrån, SCB, har under året publicerat nya framtidsprognoser för antal avlidna, vilka vi har integrerat i vårt arbete. Med dessa uppdaterade siffror förlänger vi nu, i och med årets statistik, våra kremationsprognoser, från tidigare 2040 till 2050. Det ger därmed en längre tidshorisont för planering och anpassning till framtida behov.

Med de nya uppdateringarna från SCB har vi justerat våra prognoser och analyser för att bättre reflektera både den nuvarande och framtida utvecklingen inom kremationsområdet i Sverige.

**I STATISTIKEN FINNS** även redovisat kremationsfrekvensen i de nordiska länderna från 2000 till 2023.

Kremationsfrekvensen i Norden ökade återigen under 2023, med undantag



Krematoriet i Trollhättan finns på Håjums begravningsplats, och ligger i samma byggnad som Hoppets och Ljusets kapell. FOTO: ULF SUNDBERG

## Antal avlidna och kremerade i Sverige under 2001–2023

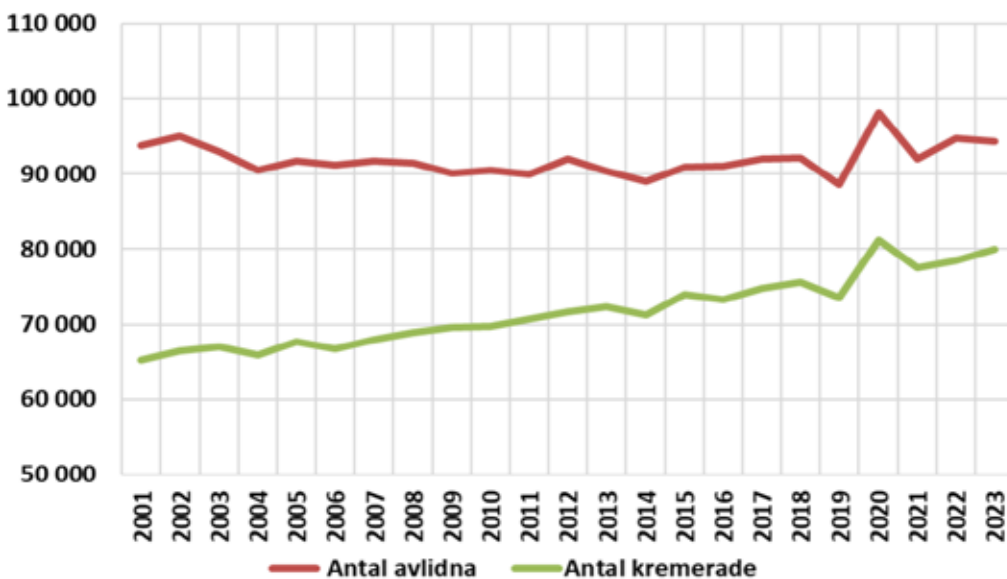

Hela statistiken för 2023 finns att ladda ned från SKKF:s webbplats: [WWW.SKKF.SE](http://WWW.SKKF.SE)

STATISTIK: SKKF



**”Det är en återgång till ökningstrenden.”**

Markus Persson är SKKF:s rådgivare i krematoriefrågor.  
FOTO: GERD ERIKSSON

för Danmark. Landet bibehåller dock en hög kremationsfrekvens på 86,5 procent, och de övriga nordiska länderna följer samma trend, i riktning mot en ökande kremationsfrekvens. För Island noteras en ökning från 41,6 till 50,3 procent, vilket är den största ökningen på ett år som vi har sett i de nordiska länderna.

**DET ÄR OCKSÅ VÄRT** att notera, att under 2023 har vi inte bara sett en ökning i antalet cremationer utan också ett fortsatt arbete för minskandet av fossila utsläpp. Övergången till fossilfritt stödbränsle i krematorieugnar har fortsatt, vilket visar på en medveten strävan för mer hållbara begravnings tjänster.

Se även *Kyrkogården #4–2023, om en fossilfri svensk begravningsverksamhet.*

Sedan 2015 genomförs samtliga, alltså 100 procent, cremationer i krematorier med antingen en komplett rökgasrening eller selenampull.

Kartan på nästa uppslag redovisar vilka reningstekniker landets krematorier hade i mars 2024.

I övrigt kan sägas att det under 2023 inte har stängts något krematorium. Det finns därför 58 krematorier i Sverige, som drivs av 57 begravningshuvudmän, där Stockholms stad har två egna anläggningar. Samtliga krematorier i landet har rökgasrening i någon form. Det stora flertalet, 49 av de 58, har rökgasrening enligt pulvermetoden.

MARKUS PERSSON

SKKF:S RÅDGIVARE OM KREMATORIEKONST, UPPHANDLING OCH ANLÄGGNING

### Kremerade avlidna i Sverige

Krematorium	Taget i bruk	Antal kremationer			Kremerade sedan starten
		2023	2022	Ökning/ minskning	
Alingsås	02-okt-66	506	483	23	20 535
Arvika	19-nov-72	436	391	45	12 243
Avesta	1) 25-jul-61	0	0	0	6 140
Bollnäs	10-mar-60	978	1 008	-30	40 721
Borlänge	3) 31-okt-55	0	0	0	17 210
Borås	06-jun-44	1 750	1 699	51	66 878
Enköping	6) 06-feb-70	0	0	0	9 116
Eskilstuna	31-dec-34	1 602	357	1 245	63 451
Eslöv	5) 15-jul-75	0	0	0	7 076
Fagersta	11-feb-36	1 407	1 450	-43	38 364
Falun	08-mar-38	927	878	49	50 770
Filipstad	18-nov-63	399	451	-52	18 810
Gällivare	16) 14-okt-87	0	0	0	2 439
Gävle	22-mar-60	1 115	1 185	-70	55 890
Göteborg, Kviberg	1-febr-1890	6 574	6 270	304	126 975
Göteborg, Västra	4) 05-maj-66	0	0	0	158 852
Halmstad	11-jan-41	1 189	1 260	-71	53 167
Helsingborg	02-jul-28	1 495	1 499	-4	86 420
Huddinge	29-nov-61	2 249	1 886	363	58 881
Huskvarna	12) 05-jul-58	0	0	0	8 255
Höganäs	13) 08-feb-57	0	0	0	9 628
Jönköping	22-sep-58	1 081	1 033	48	30 027
Kalmar	16-dec-35	1 209	1 170	39	46 213
Karlshamn	15) 05-nov-37	0	0	0	18 008
Karlskoga	16-jul-46	798	785	13	31 753
Karlskrona	15-jan-81	1 268	1 366	-98	26 611
Karlstad	14-mar-38	1 831	1 778	53	74 564
Katrineholm	26-feb-40	609	729	-120	26 648
Kiruna	17-sep-33	359	305	54	10 307
Kramfors	02-sep-35	1 149	1 211	-62	37 365
Kristianstad	14-dec-42	1 289	1 243	46	53 809
Kristinehamn	10) 23-maj-56	0	0	0	14 187
Landskrona	25-apr-61	911	952	-41	28 984
Lidköping	01-dec-39	750	749	1	32 042
Linköping	05-okt-36	2 228	3 048	-820	75 697
Ludvika	01-apr-58	690	671	19	32 265
Luleå	23-nov-30	1 304	1 545	-241	38 461
Lund	22-feb-60	2 183	2 019	164	69 053
Malmö	21-jun-32	2 801	2 822	-21	172 332
Mariestad	09-mar-82	373	398	-25	12 088
Mora	22-okt-54	904	796	108	31 269
Motala	11) 20-jun-56	0	0	0	25 783
Nacka	26-sep-70	483	1 376	-893	47 264
Norrköping	14-nov-38	1 751	885	866	84 999
Nyköping	30-jan-67	1 025	990	35	30 537
Nynäshamn	14) 22-jul-65	0	0	0	7 540
Nässjö	18-apr-62	750	754	-4	19 447
Oskarshamn	18-feb-63	1 091	986	105	33 264
Ronneby	7) 13-dec-67	0	0	0	9 053
Sandviken	14-jan-35	654	637	17	39 089
Skellefteå	27-sep-61	999	678	321	16 421
Skövde	15-aug-62	1 139	1 091	48	43 080
Sollentuna	18-sep-69	2 175	2 798	-623	93 360
Stockholm, Norra krem	15-okt-1887	0	0	0	94 838
Stockholm, Skogs krem	*) 17-jan-31	7 672	6 890	782	391 222
Stockholm, Räcksta krem	*) 08-jun-64	0	0	0	159 306
Sundsvall, Gustaf Adolf	8) 27-aug-32	0	0	0	15 266
Sundsvall, Skön	13-jan-82	1 485	1 589	-104	42 859
Södertälje	2) 24-sep-63	0	0	0	17 022
Tranås	03-nov-82	231	216	15	8 295
Trelleborg	15-nov-37	874	851	23	33 622
Trollhättan	10-apr-56	1 253	1 364	-111	39 962
Umeå	13-aug-52	1 093	1 186	-93	23 137
Uppsala	21-jun-65	2 754	2 733	21	87 678
Varberg	26-feb-69	835	759	76	26 871
Vetlanda	9) 19-mar-36	0	0	0	8 470
Visby	01-nov-67	498	538	-40	16 342
Vänersborg	08-apr-31	1 386	1 313	73	58 611
Värnamo	17-jun-58	825	716	109	19 176
Västerås	30-nov-53	2 237	2 500	-263	104 220
Växjö	18-jan-43	1 194	1 191	3	33 843
Ystad	11-feb-56	800	598	202	46 637
Ängelholm	22-nov-56	1 034	1 034	0	38 880
Örebro	23-okt-22	2 219	2 282	-63	92 020
Östersund	17-jun-52	1 115	1 126	-11	38 957
<b>Summa</b>		<b>79 936</b>	<b>78 518</b>	<b>1 418</b>	<b>3 473 737</b>

- 1) Krematoriet stängdes 88-01-01
- 2) Krematoriet stängdes 98-10-16
- 3) Krematoriet stängdes 99-03-24
- 4) Krematoriet stängdes 99-12-18
- 5) Krematoriet stängdes 00-01-01
- 6) Krematoriet stängdes 03-03-06
- 7) Krematoriet stängdes 06-06-30
- 8) Krematoriet stängdes 06-12-31
- 9) Krematoriet stängdes 10-12-31
- 10) Krematoriet stängdes 12-12-31
- 11) Krematoriet stängdes 12-12-31
- 12) Krematoriet stängdes 13-12-30
- 13) Krematoriet stängdes 14-01-02
- 14) Krematoriet stängdes 14-04-01
- 15) Krematoriet stängdes 14-12-31
- 16) Krematoriet stängdes 18-06-04

\*) Redovisas gemensamt för Skogs-krematoriet och Räcksta krematorium

### Kremerade avlidna församlings- och pastoratsbor samt utsocknes i krematorierna 2023

Krematorium	Antal kremerade	Avlidna förs.bor/ pastoratsbor	Därav kremerade	Kremerade vid annat krematorium	Kremerade förs.bor/ pastoratsbor i % av antalet avlidna	Kremerade icke förs.bor/ pastoratsbor av hela antalet kremationer	Kremerade icke förs.bor/ pastoratsbor i % av antalet kremationer
Alingsås	506	333	258	18	82,88%	248	49,01%
Arvika	436	335	269	2	80,90%	167	38,30%
Bollnäs	978	319	230	4	73,35%	748	76,48%
Borås	1 750	725	589	13	83,03%	1 161	66,34%
Eskilstuna	1 602	819	691	30	88,03%	911	56,87%
Fagersta	1 407	170	128	5	78,24%	1 279	90,90%
Falun	927	406	349	9	88,18%	578	62,35%
Filipstad	399	136	116	2	86,76%	283	70,93%
Gävle	1 115	721	618	41	91,40%	497	44,57%
Göteborg	6 574	4 277	3 466	76	82,82%	3 108	47,28%
Halmstad	1 189	438	365	7	84,93%	824	69,30%
Helsingborg	1 495	1 036	854	60	88,22%	641	42,88%
Huddinge	2 249	664	470	114	87,95%	1 779	79,10%
Jönköping	1 081	605	502	21	86,45%	579	53,56%
Kalmar	1 209	393	326	6	84,48%	883	73,04%
Karlskoga	798	358	328	3	92,46%	470	58,90%
Karlskrona	1 268	288	225	16	83,68%	1 043	82,26%
Karlstad	1 831	751	681	11	92,14%	1 150	62,81%
Katrineholm	609	377	315	24	89,92%	294	48,28%
Kiruna	359	229	132	1	58,08%	227	63,23%
Kramfors	1 149	241	223	1	92,95%	926	80,59%
Kristianstad	1 289	323	238	42	86,69%	1 051	81,54%
Landskrona	911	375	301	21	85,87%	610	66,96%
Lidköping	750	214	176	11	87,38%	574	76,53%
Linköping	2 228	860	754	57	94,30%	1 474	66,16%
Ludvika	690	192	178	4	94,79%	512	74,20%
Luleå	1 304	507	386	0	76,13%	918	70,40%
Lund	2 183	692	573	37	88,15%	1 610	73,75%
Malmö	2 801	2 581	2 055	105	83,69%	746	26,63%
Mariestad	373	202	163	2	81,68%	210	56,30%
Mora	904	276	250	2	91,30%	654	72,35%
Nacka	483	415	134	264	95,90%	349	72,26%
Norrköping	1 751	1 227	1 083	12	89,24%	668	38,15%
Nyköping	1 025	498	448	8	91,57%	577	56,29%
Nässjö	750	326	244	3	75,77%	506	67,47%
Oskarshamn	1 091	167	147	0	88,02%	944	86,53%
Sandviken	654	337	305	9	93,18%	349	53,36%
Skellefteå	999	592	393	14	68,75%	606	60,66%
Skövde	1 139	412	321	27	84,47%	818	71,82%
Sollentuna	2 175	488	390	38	87,70%	1 785	82,07%
Stockholm*	7 672	6 132	4 993	332	86,84%	2 679	34,92%
Sundsvall, Skön	1 485	171	141	2	83,63%	1 344	90,51%
Tranås	231	209	164	1	78,95%	67	29,00%
Trelleborg	874	333	283	17	90,09%	591	67,62%
Trollhättan	1 253	463	390	23	89,20%	863	68,87%
Umeå	1 093	619	532	25	89,98%	561	51,33%
Uppsala	2 754	1 178	948	77	87,01%	1 806	65,58%
Varberg	835	313	236	30	84,98%	599	71,74%
Visby	498	289	227	19	85,12%	271	54,42%
Vänersborg	1 386	286	247	17	92,31%	1 139	82,18%
Värnamo	825	202	136	1	67,82%	689	83,52%
Västerås	2 237	1 348	1 171	24	88,65%	1 066	47,65%
Växjö	1 194	684	482	15	72,66%	712	59,63%
Ystad	800	285	180	103	99,30%	620	77,50%
Ängelholm	1 034	209	192	1	92,34%	842	81,43%
Örebro	2 219	1 080	946	20	89,44%	1 273	57,37%
Östersund	1 115	326	290	2	89,57%	825	73,99%
<b>Summa:</b>	<b>79 936</b>	<b>38 432</b>	<b>31 232</b>	<b>1 829</b>	<b>86,02%</b>	<b>48 704</b>	<b>60,93%</b>

\*Skogskrematoriet och Räcksta krematorium

### Kremationens utveckling i Sverige 1887-2023

År	Antal avlidna	Antal kremerade	Förändring jämfört med föregående år	Kremerade i % av antal avlidna
1887-1935		17 318		
1936-1940		18 423		
1941	71 910	5 291	67	7,4
1942	63 741	5 266	-25	8,3
1943	66 105	5 936	679	9,0
1944	72 284	7 115	1 179	9,8
1945	71 901	7 796	681	10,8
1946	70 635	8 342	546	11,8
1947	73 579	8 970	628	12,2
1948	57 693	9 494	524	14,0
1949	69 537	10 076	582	14,5
1950	70 296	10 697	621	15,2
1951	69 799	11 185	488	16,0
1952	68 270	11 686	501	17,1
1953	69 553	12 772	1 086	18,4
1954	69 030	13 364	592	19,4
1955	68 834	14 101	737	20,5
1956	70 205	15 609	1 508	22,2
1957	73 132	16 836	1 227	23,0
1958	70 930	17 037	201	24,0
1959	70 871	17 701	664	25,0
1960	75 001	19 925	2 224	26,6
1961	73 807	20 156	231	27,3
1962	76 738	21 710	1 554	28,3
1963	76 512	22 787	1 077	29,8
1964	76 637	23 807	1 020	31,1
1965	78 200	24 973	1 166	31,9
1966	78 443	26 202	1 229	33,4
1967	79 738	27 898	1 696	35,0
1968	82 482	29 971	2 073	36,3
1969	83 290	31 872	1 901	38,3
1970	79 894	32 294	422	40,4
1971	82 237	33 136	842	40,0
1972	84 189	35 051	1 915	41,6
1973	85 534	36 395	1 344	42,6
1974	86 208	37 984	1 589	44,1
1975	88 054	39 541	1 557	44,9
1976	90 650	41 896	2 355	46,2
1977	88 176	42 305	409	48,0
1978	89 581	43 567	1 262	48,6
1979	90 978	45 439	1 872	50,0
1980	91 716	47 130	1 691	51,4
1981	92 039	48 286	1 156	52,5
1982	90 645	48 930	644	54,0
1983	90 784	49 426	496	54,4
1984	90 468	49 866	440	55,1
1985	93 989	52 928	3 062	56,3
1986	93 224	53 307	379	57,2
1987	93 307	54 689	1 382	58,6
1988	96 743	56 386	1 677	58,3
1989	92 050	56 201	-185	61,1
1990	95 161	58 093	1 892	61,1
1991	95 008	59 607	1 514	62,7
1992	94 678	60 385	778	63,8
1993	96 955	61 237	852	63,2
1994	91 817	60 221	-1 016	65,6
1995	93 945	60 824	403	64,7
1996	94 036	61 734	910	65,7
1997	93 278	62 953	1 219	67,5
1998	93 271	63 273	320	67,8
1999	94 726	64 814	1 541	68,4
2000	93 285	64 867	53	69,5
2001	93 752	65 223	467	69,6
2002	95 009	66 503	1 280	70,0
2003	92 961	67 040	437	72,1
2004	90 532	65 869	-663	72,8
2005	91 710	67 709	1 840	73,8
2006	91 177	66 787	-922	73,2
2007	91 729	67 904	1 117	74,0
2008	91 449	68 966	1 062	75,4
2009	90 080	69 564	598	77,2
2010	90 487	69 777	212	77,1
2011	89 938	70 711	934	78,6
2012	91 938	71 580	869	77,9
2013	90 402	72 310	730	80,0
2014	88 976	71 280	-1 030	80,1
2015	90 907	73 937	2 657	81,3
2016	90 982	73 344	-593	80,6
2017	91 972	74 744	1 400	81,3
2018	92 185	75 668	924	82,1
2019	88 601	73 497	-2 171	83,0
2020	98 124	81 226	7 729	82,8
2021	91 958	77 497	-3 729	84,3
2022	94 737	78 518	1 021	82,9
2023	94 385	79 936	2 439	84,7









### Kremationens utveckling på krematorieorterna och orter utan eget krematorium 1990 - 2023

År	Hela landet			Krematorieorterna					Orter utan eget krematorium		
	Antal avlidna	Därav kremerade	Krem-frekv %	Antal avlidna	Därav krem i eget krematorium	Kremerade i annat krem	Summa kremerade	Krem-frekv %	Antal avlidna	Därav kremerade	Krem-frekv %
1990	95 161	58 093	61,05%	44 758	34 136	995	35 131	78,49%	50 403	22 962	45,56%
1991	95 008	59 607	62,74%	44 444	34 348	1 072	35 420	79,70%	50 564	24 187	47,83%
1992	94 678	60 385	63,78%	44 286	34 777	892	35 669	80,54%	50 392	24 716	49,05%
1993	96 955	61 237	63,16%	45 524	34 909	1 020	35 929	78,92%	51 431	25 308	49,21%
1994	91 817	60 221	65,59%	43 235	33 920	785	34 705	80,27%	48 582	25 516	52,52%
1995	93 945	60 824	64,74%	43 954	33 924	980	34 904	79,41%	49 991	25 920	51,85%
1996	94 036	61 734	65,65%	44 148	34 055	830	34 885	79,02%	49 888	26 849	53,82%
1997	93 278	62 953	67,49%	43 618	34 388	966	35 354	81,05%	49 660	27 599	55,58%
1998	93 271	63 273	67,84%	43 077	33 946	1 187	35 133	81,56%	50 194	28 140	56,06%
1999	94 726	64 814	68,42%	43 652	33 781	1 639	35 420	81,14%	51 074	29 394	57,55%
2000	93 285	64 867	69,54%	42 081	32 846	1 512	34 358	81,65%	51 204	30 509	59,58%
2001	93 752	65 223	69,57%	42 190	32 382	1 750	34 132	80,90%	51 562	31 091	60,30%
2002	95 009	66 503	70,00%	42 666	32 712	1 864	34 576	81,04%	52 343	31 927	61,00%
2003	92 961	67 040	72,12%	41 574	32 458	1 889	34 347	82,62%	51 387	32 693	63,62%
2004	90 532	65 869	72,76%	40 384	31 033	2 461	33 494	82,94%	50 148	32 375	64,56%
2005	91 710	67 709	73,83%	40 760	31 660	2 241	33 901	83,17%	50 950	33 808	66,36%
2006	91 177	66 767	73,23%	41 265	30 745	3 041	33 786	81,88%	49 912	32 981	66,08%
2007	91 729	67 903	74,03%	40 451	30 927	2 491	33 418	82,61%	51 278	34 485	67,25%
2008	91 449	68 966	75,41%	41 785	31 910	1 884	33 794	80,88%	49 664	35 172	70,82%
2009	90 080	69 564	77,22%	39 977	31 556	1 626	33 182	83,00%	50 103	36 382	72,61%
2010	90 487	69 777	77,11%	39 486	30 861	1 823	32 684	82,77%	51 001	37 093	72,73%
2011	89 938	70 711	78,62%	39 563	30 986	2 088	33 074	83,60%	50 375	37 637	74,71%
2012	91 938	71 580	77,86%	39 871	31 055	2 143	33 198	83,26%	52 067	38 382	73,72%
2013	90 402	72 310	79,99%	38 643	30 729	2 108	32 837	84,98%	51 759	39 473	76,26%
2014	88 976	71 280	80,11%	37 990	29 216	2 651	31 867	83,88%	50 986	39 413	77,30%
2015	90 907	73 937	81,33%	38 322	29 784	2 664	32 448	84,67%	52 585	41 489	78,90%
2016	90 982	73 344	80,61%	38 002	29 309	2 394	31 703	83,42%	52 980	41 641	78,60%
2017	91 972	74 744	81,27%	38 331	30 375	1 942	32 317	84,31%	53 641	42 427	79,09%
2018	92 185	75 669	82,08%	38 585	30 759	1 827	32 586	84,45%	53 600	43 083	80,38%
2019	88 601	73 497	82,95%	37 195	29 590	1 766	31 356	84,30%	51 406	42 141	81,98%
2020	98 124	81 226	82,78%	41 408	32 062	2 733	34 795	84,03%	56 716	46 431	81,87%
2021	91 958	77 497	84,27%	37 908	29 258	3 334	32 592	85,98%	54 050	44 905	83,08%
2022	94 737	78 518	82,88%	38 882	30 049	2 593	32 642	83,95%	55 855	45 876	82,13%
2023	94 385	79 936	84,69%	38 432	31 232	1 829	33 061	86,02%	55 953	46 875	83,78%

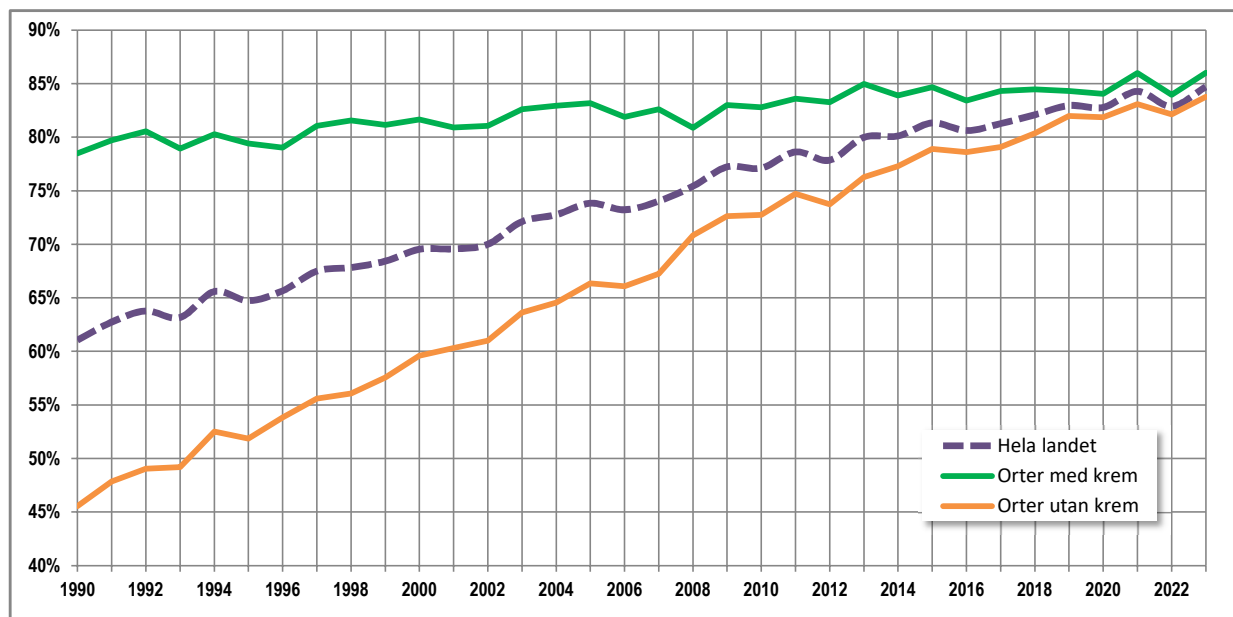

**Länsvisa prognoser för kremationens utveckling fram till 2050 för Stockholms och Uppsala län**

De länsvisa prognoser bygger på följande:

- En prognos om antalet dödsfall länsvís enligt Statistiska Centralbyrån SCB
- Vår egen framräkning av kremationsfrekvens för varje län grundat på statistik sedan 1990
- Justering av kremationsfrekvensen grundat på andelen döda människor som kommer från länder med en tro som i huvudsak förespråkar kistbegravning (uppgifter från SCB)

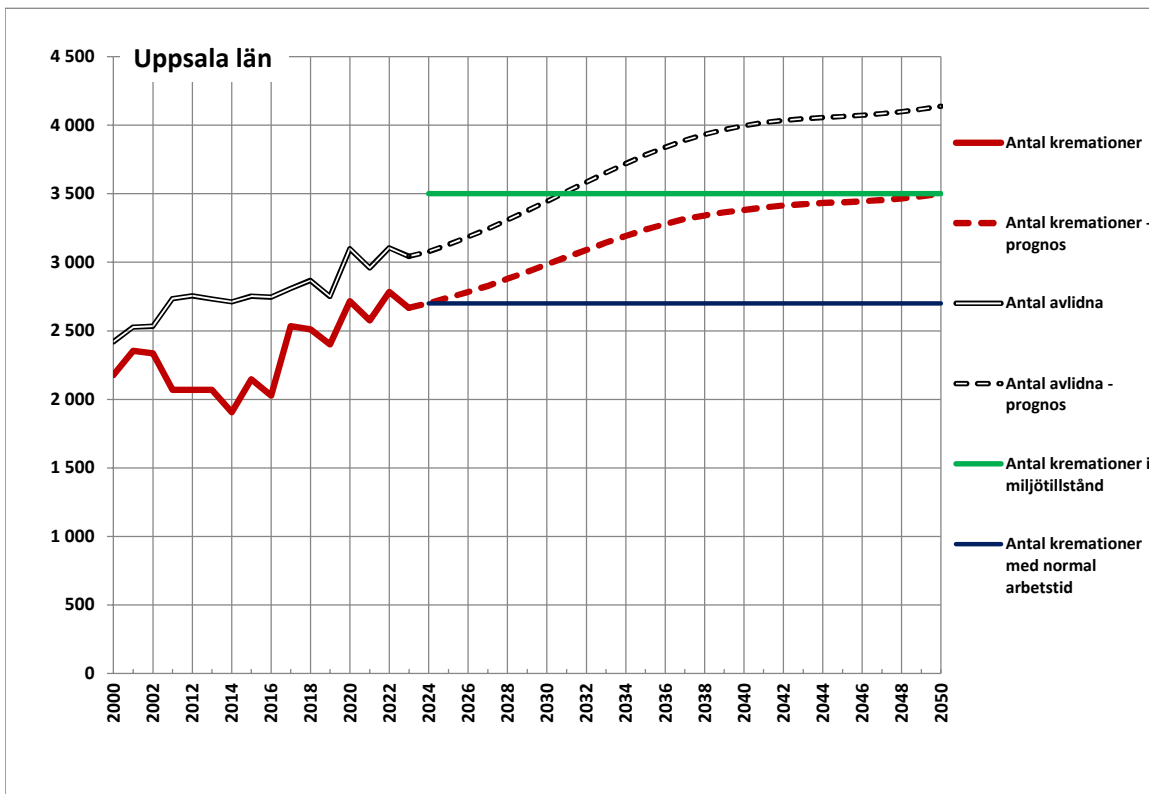
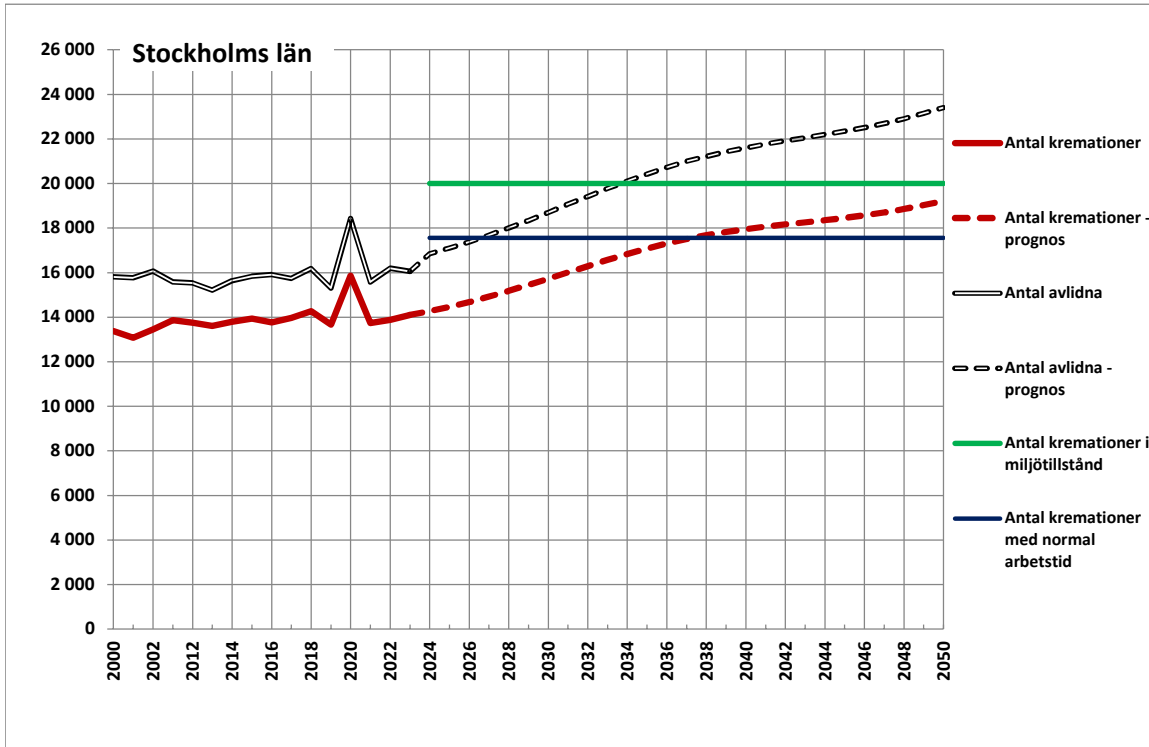

### Länsvisa prognoser för kremationens utveckling fram till 2050 för Södermanlands och Östergötlands län

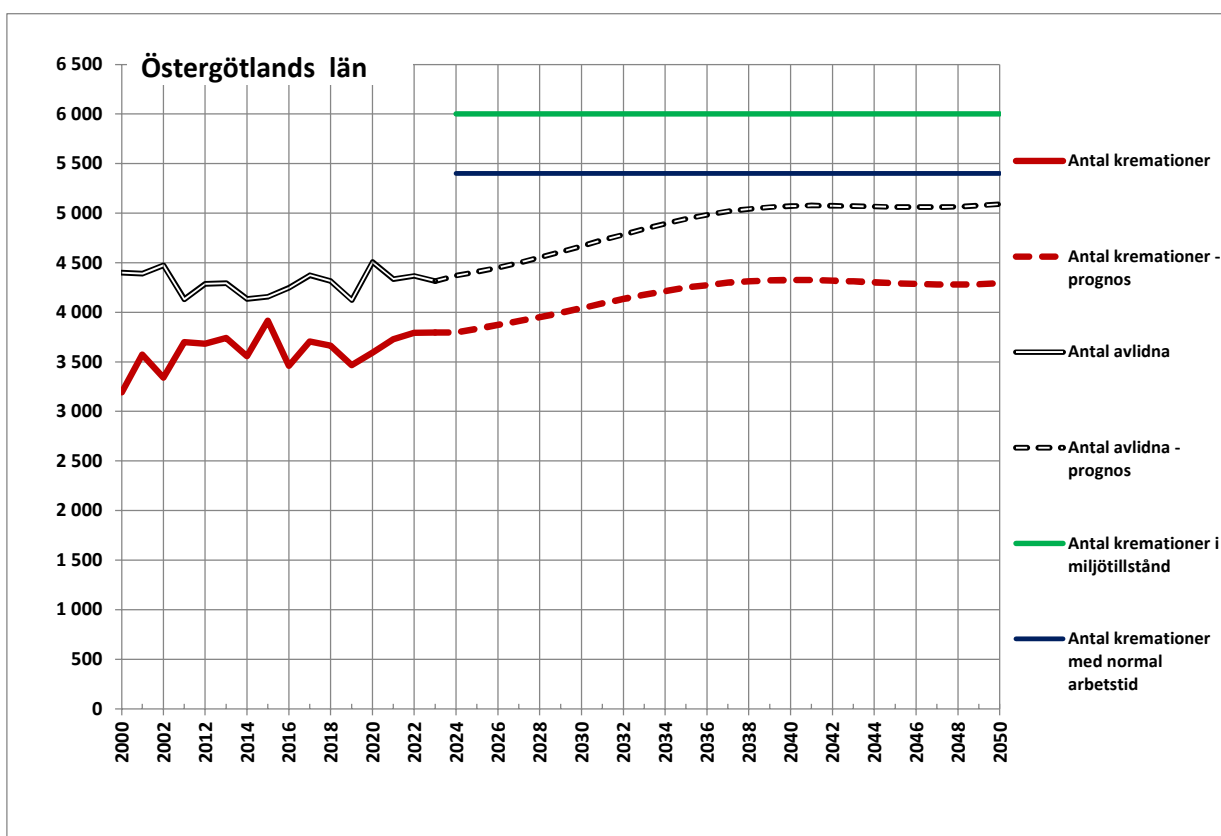
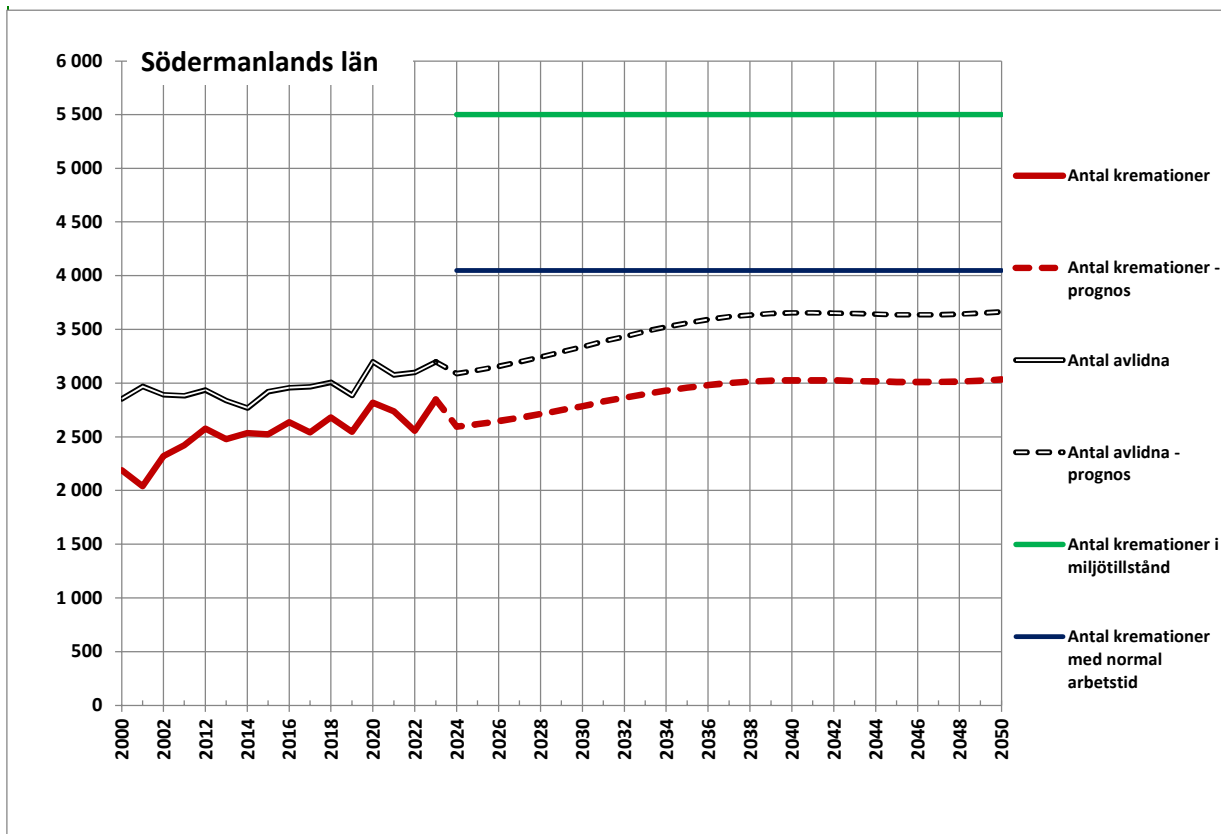

### Länsvisa prognoser för kremationens utveckling fram till 2050 för Jönköpings och Kronobergs län

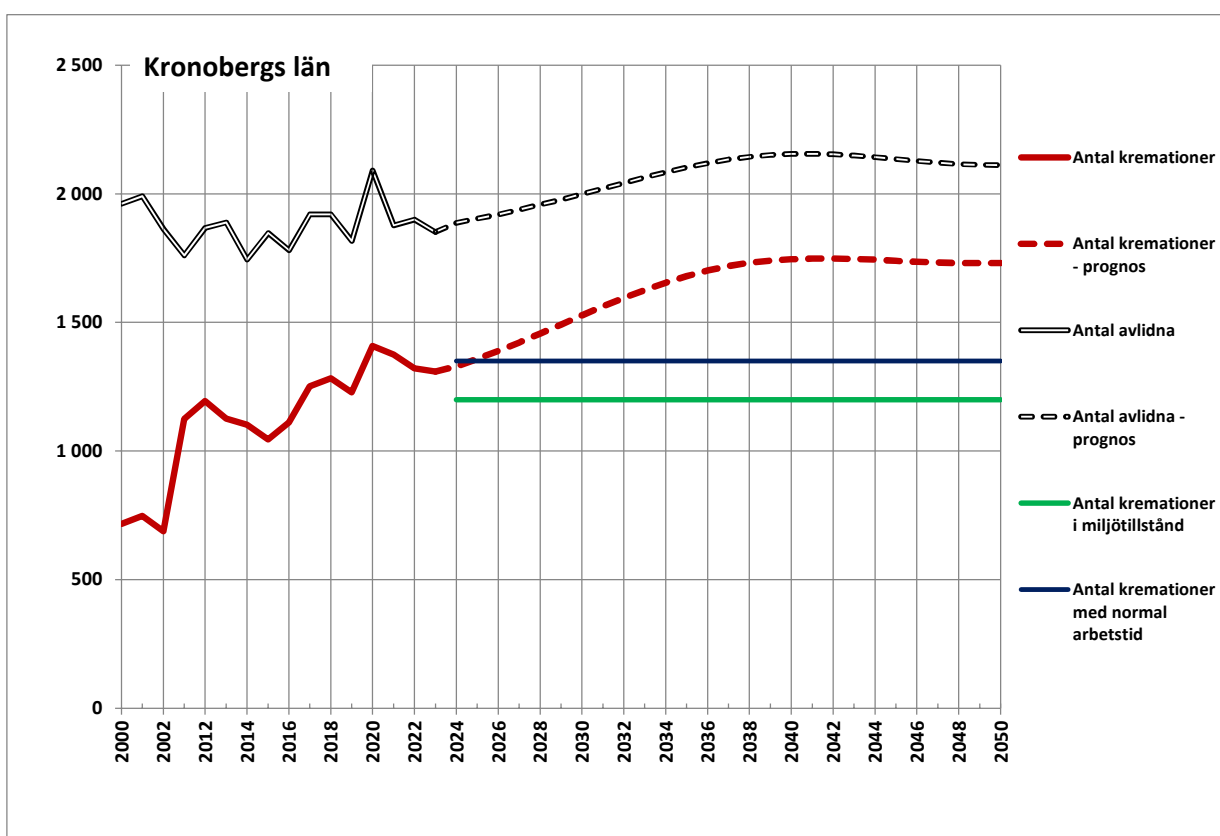
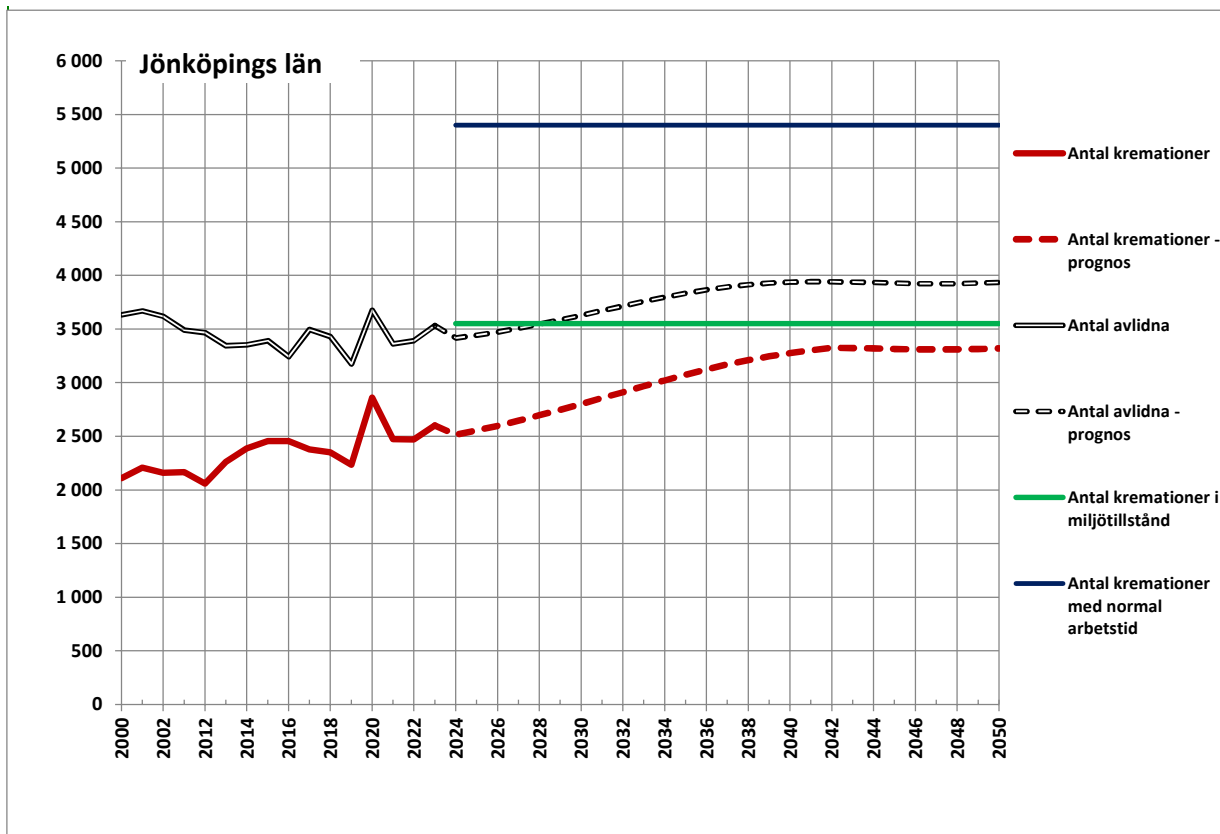

### Länsvisa prognoser för kremationens utveckling fram till 2050 för Kalmar och Gotlands län

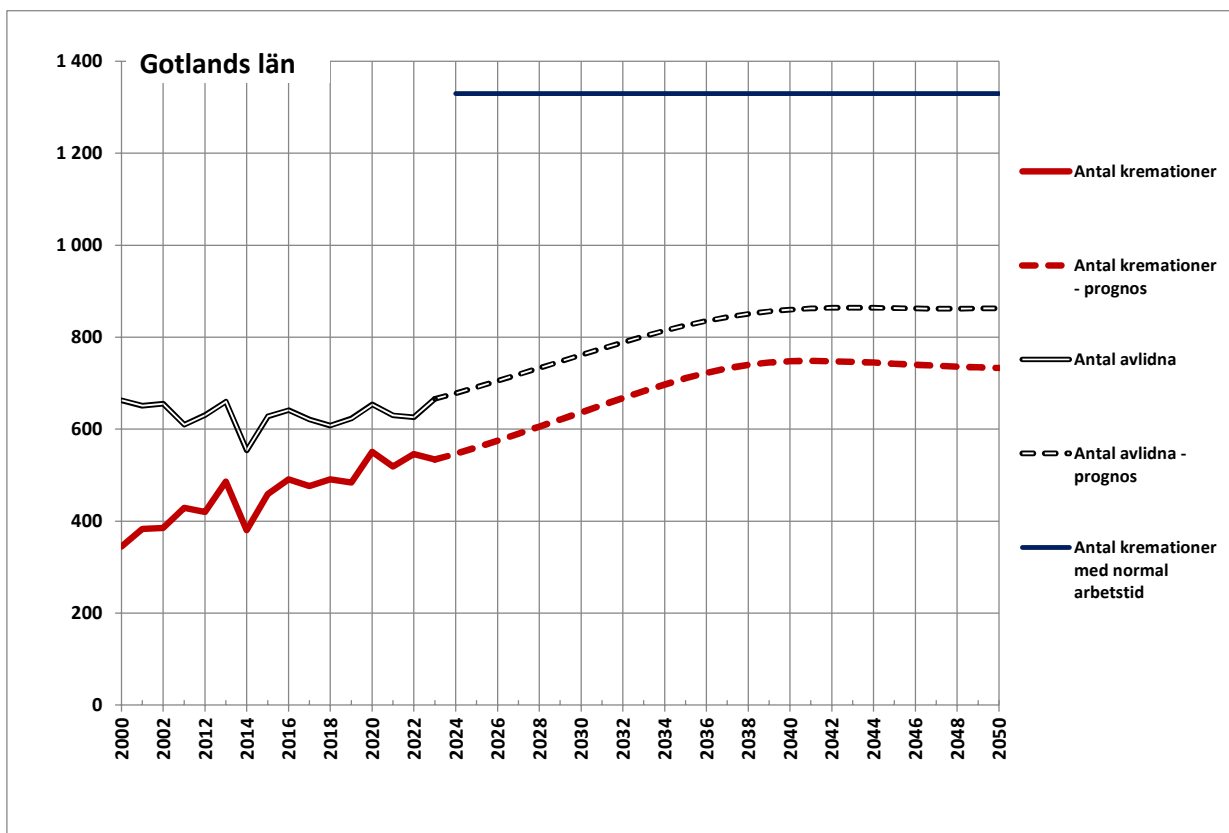
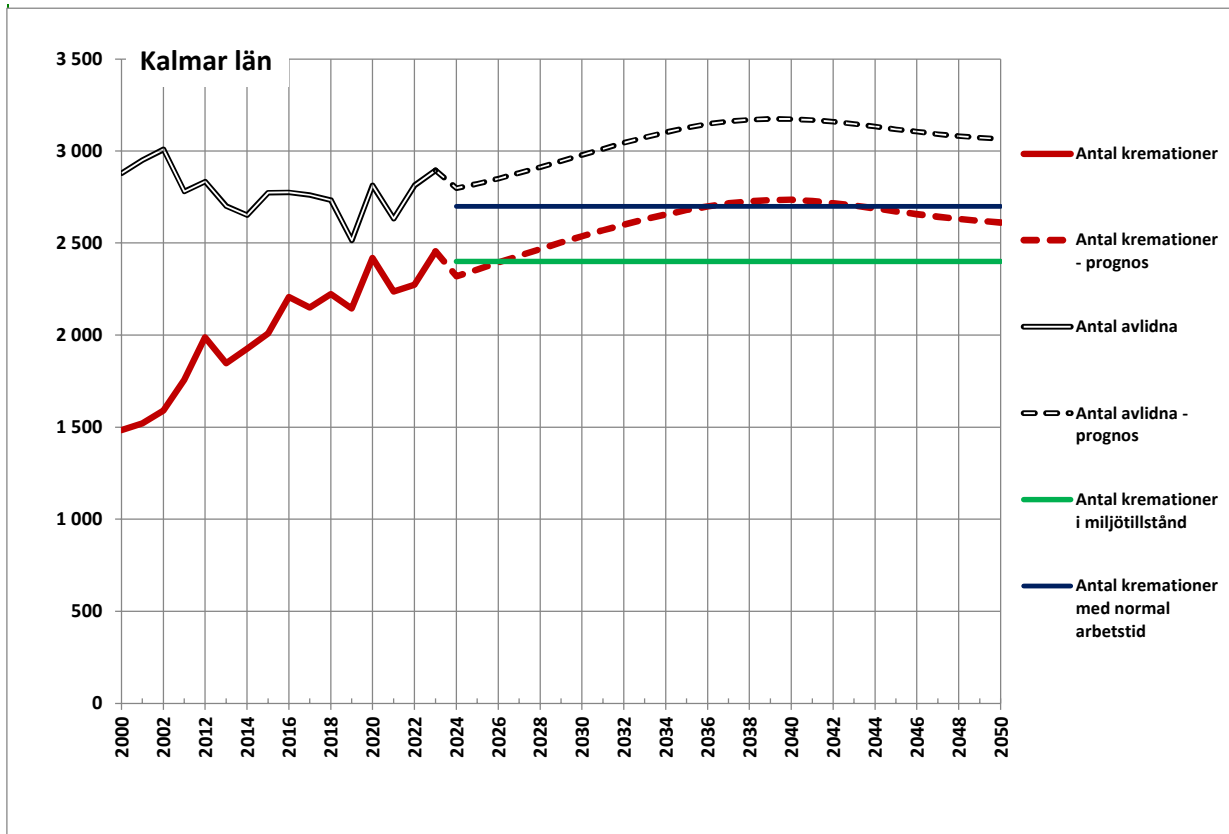

### Länsvisa prognoser för kremationens utveckling fram till 2050 för Blekinge och Skåne län

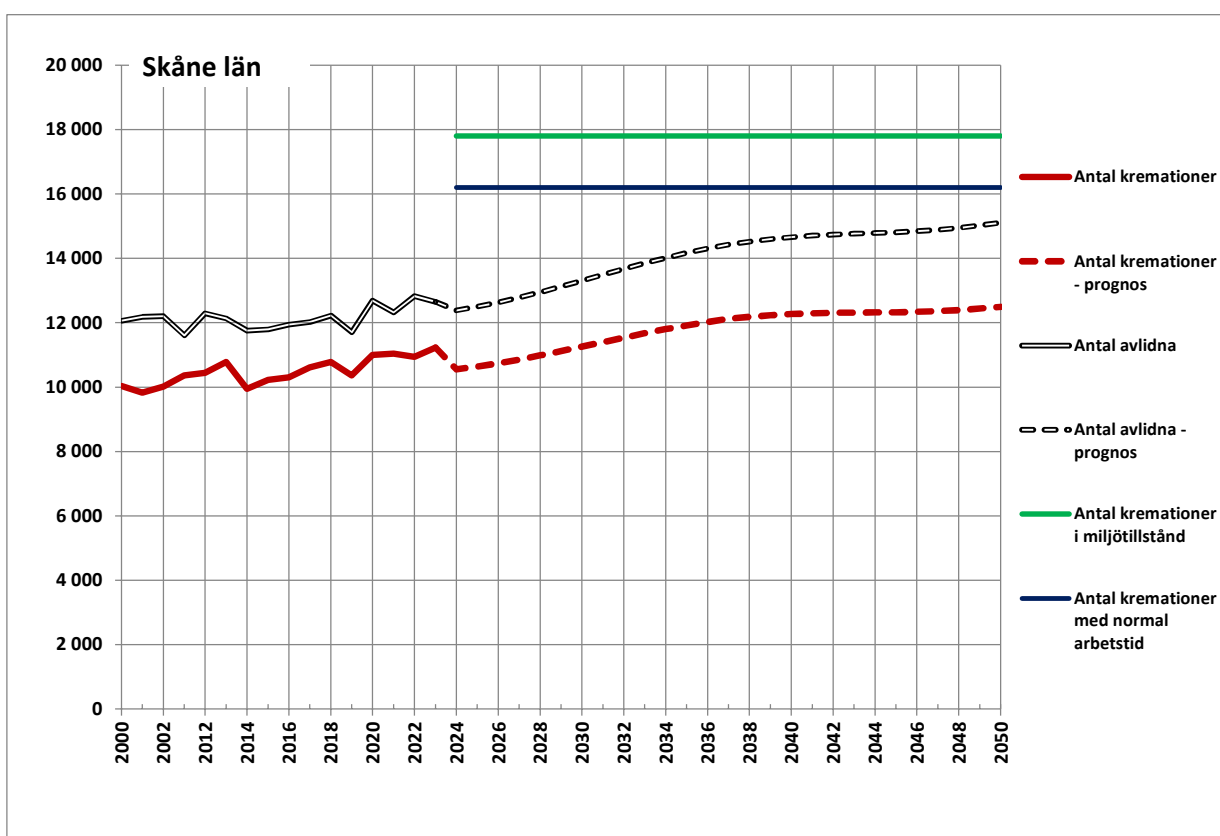
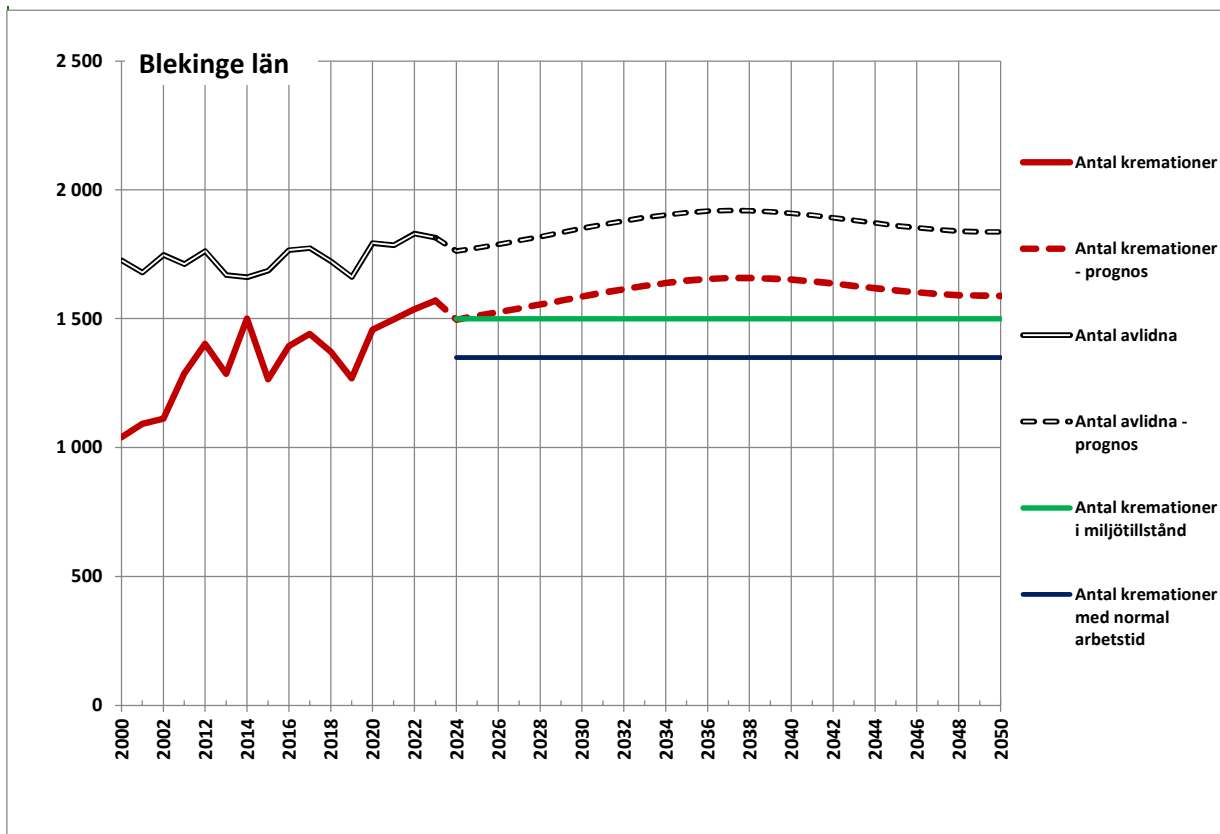

### Länsvisa prognoser för kremationens utveckling fram till 2050 för Hallands och Västra Götalands län

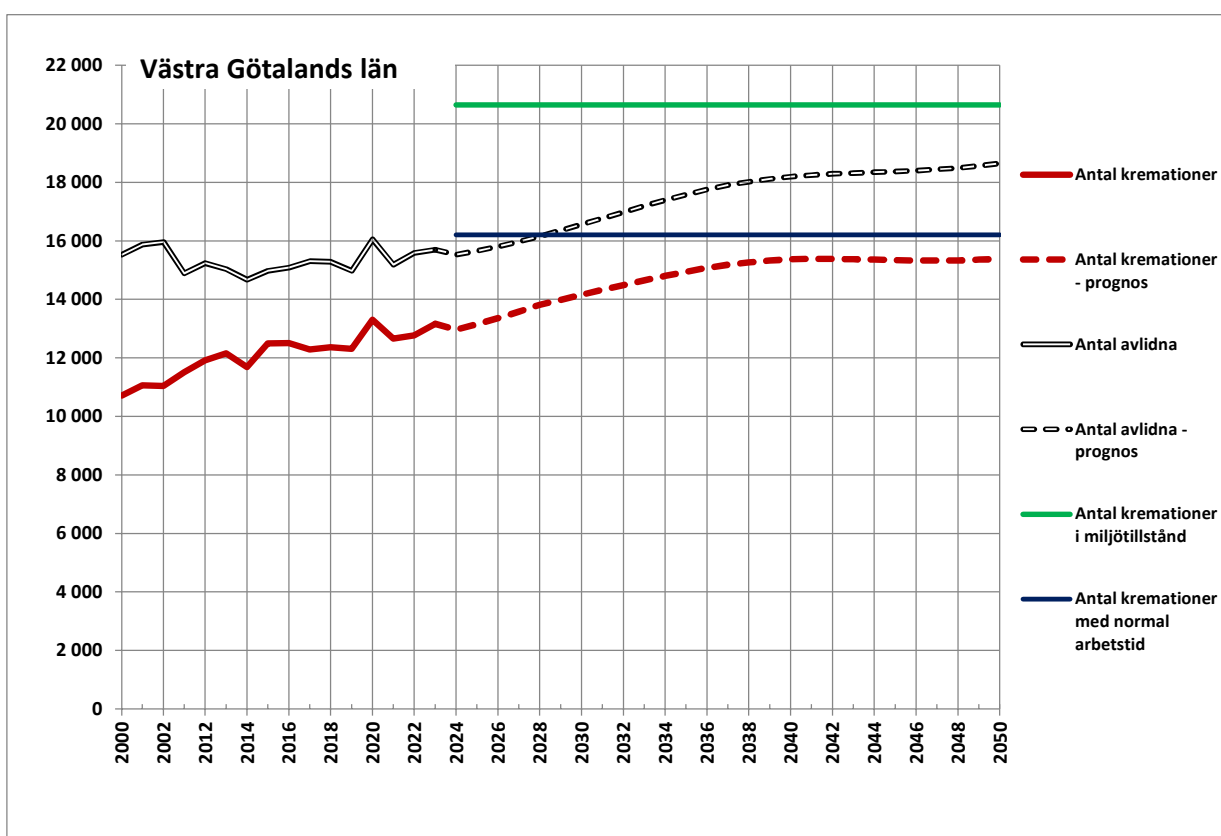
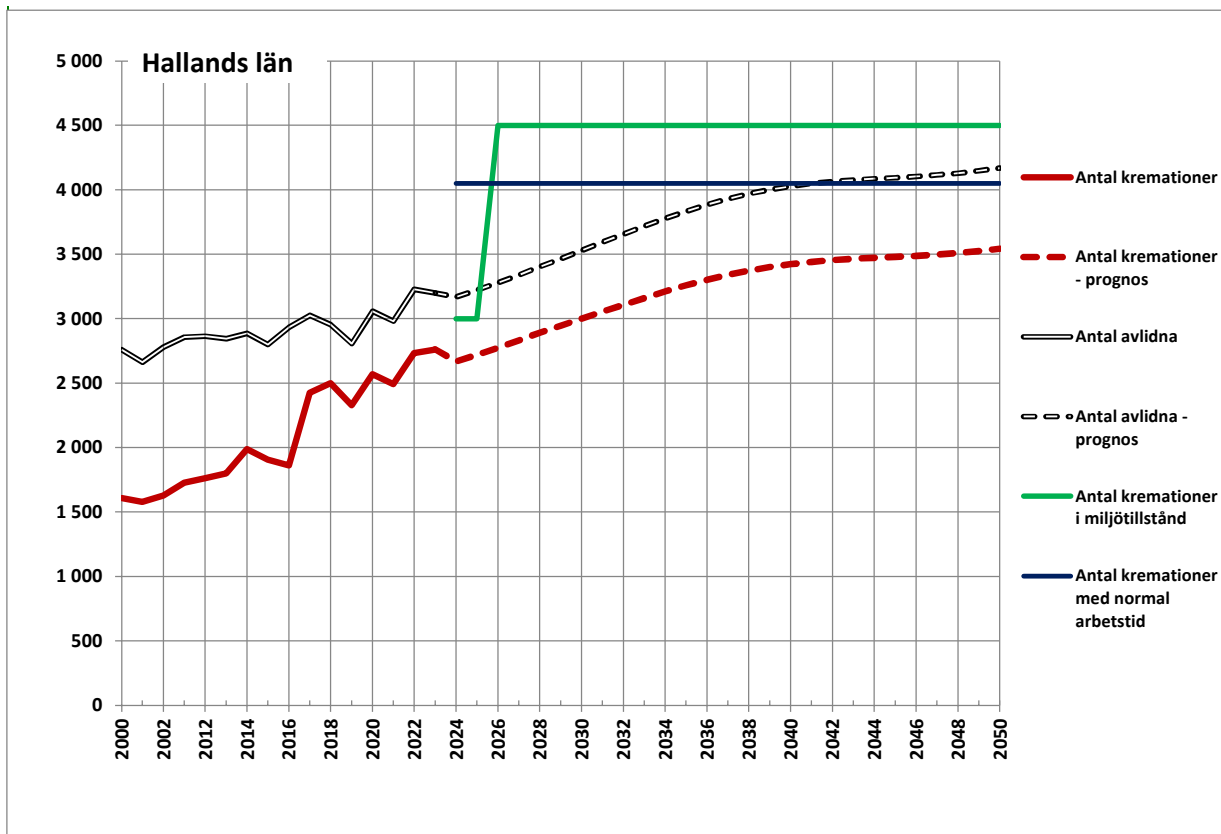

### Länsvisa prognoser för kremationens utveckling fram till 2050 för Värmlands och Örebro län

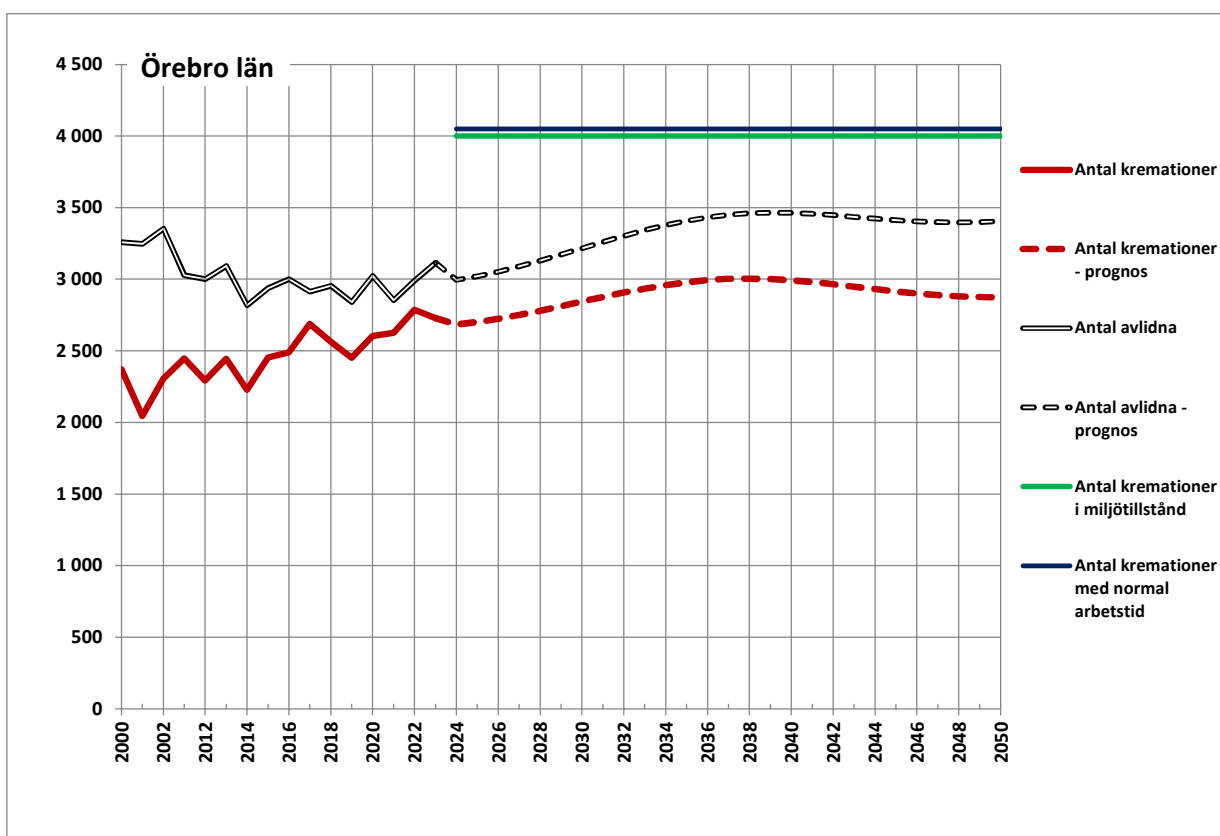
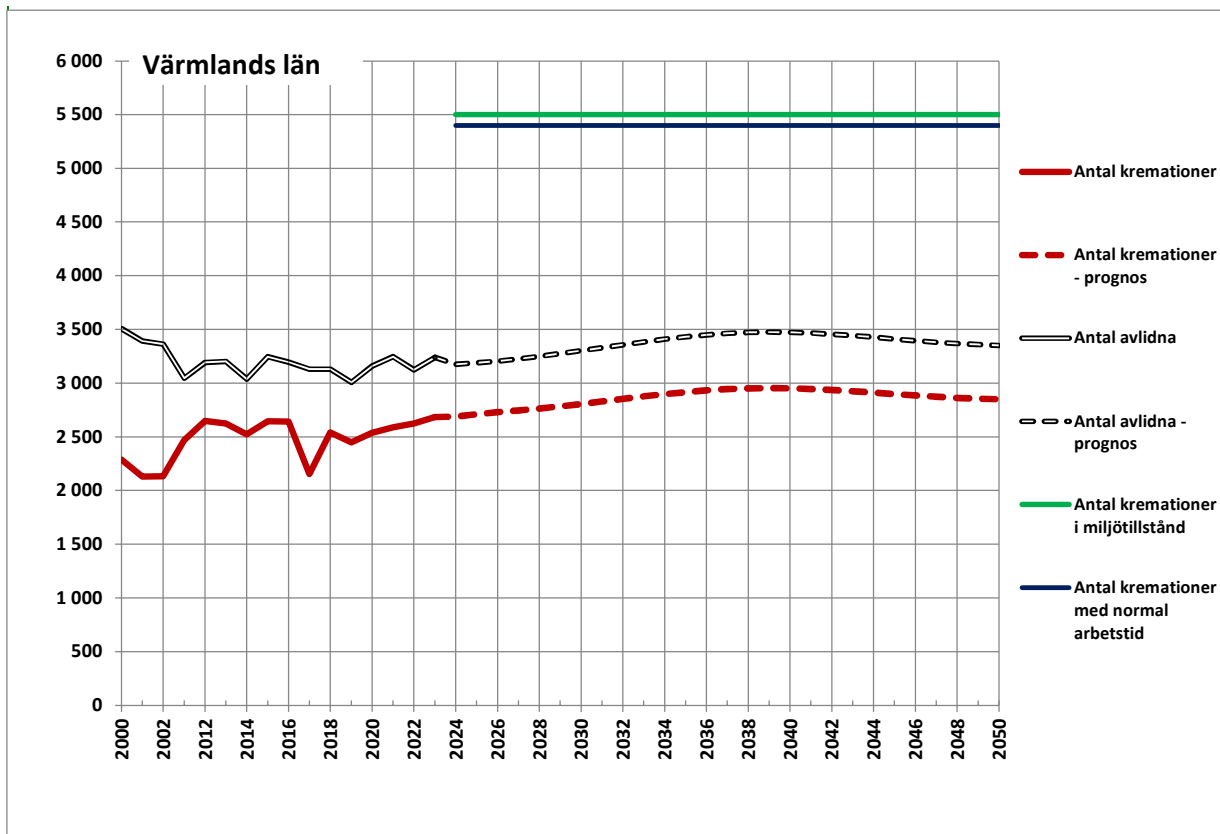



### Länsvisa prognoser för kremationens utveckling fram till 2050 för Västmanlands och Dalarnas län

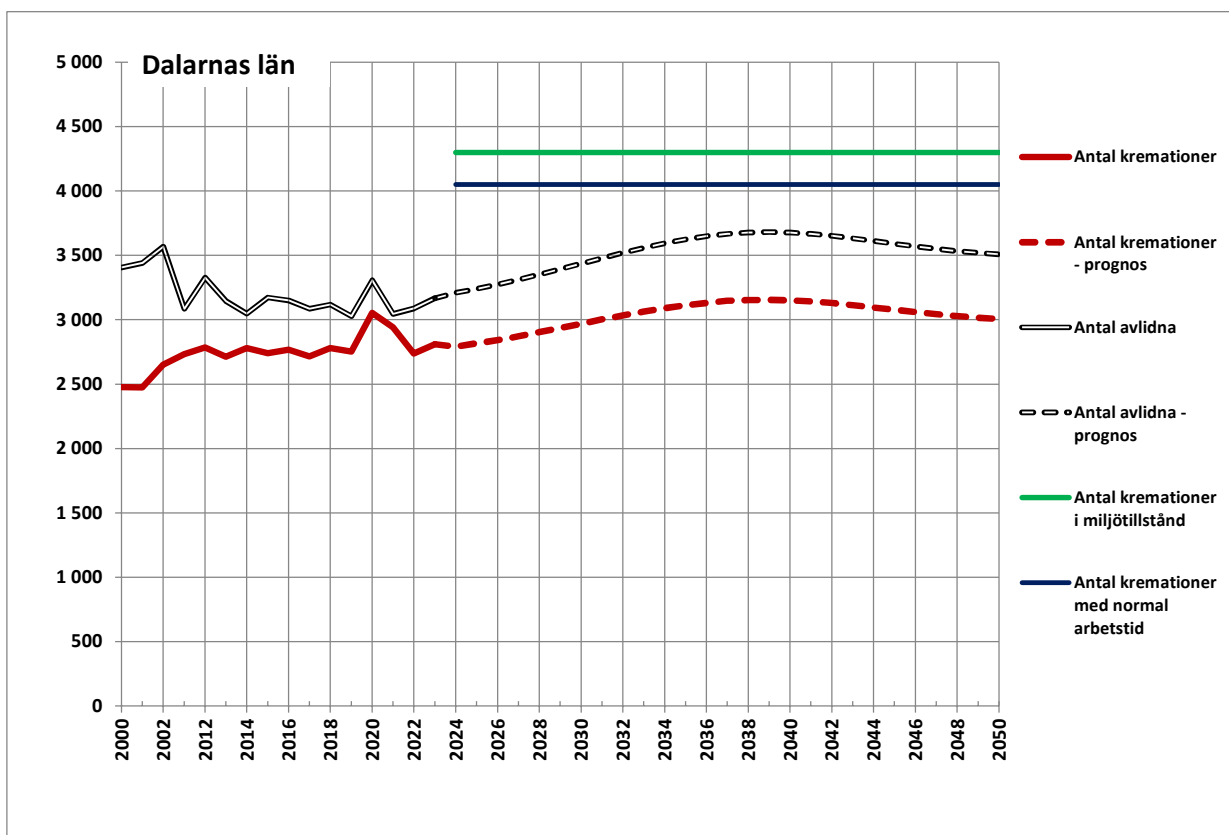
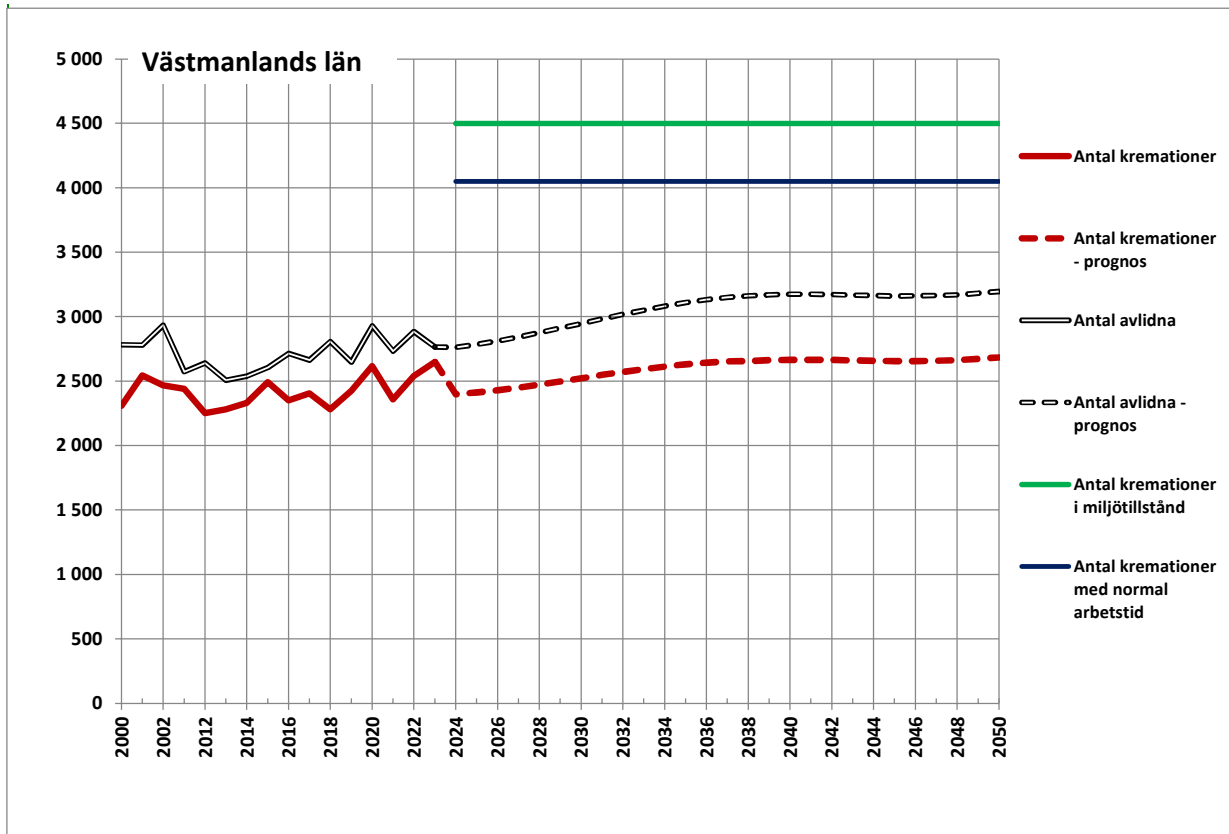

**Länsvisa prognoser för kremationens utveckling fram till 2050 för Gävleborgs och Västernorrlands län**

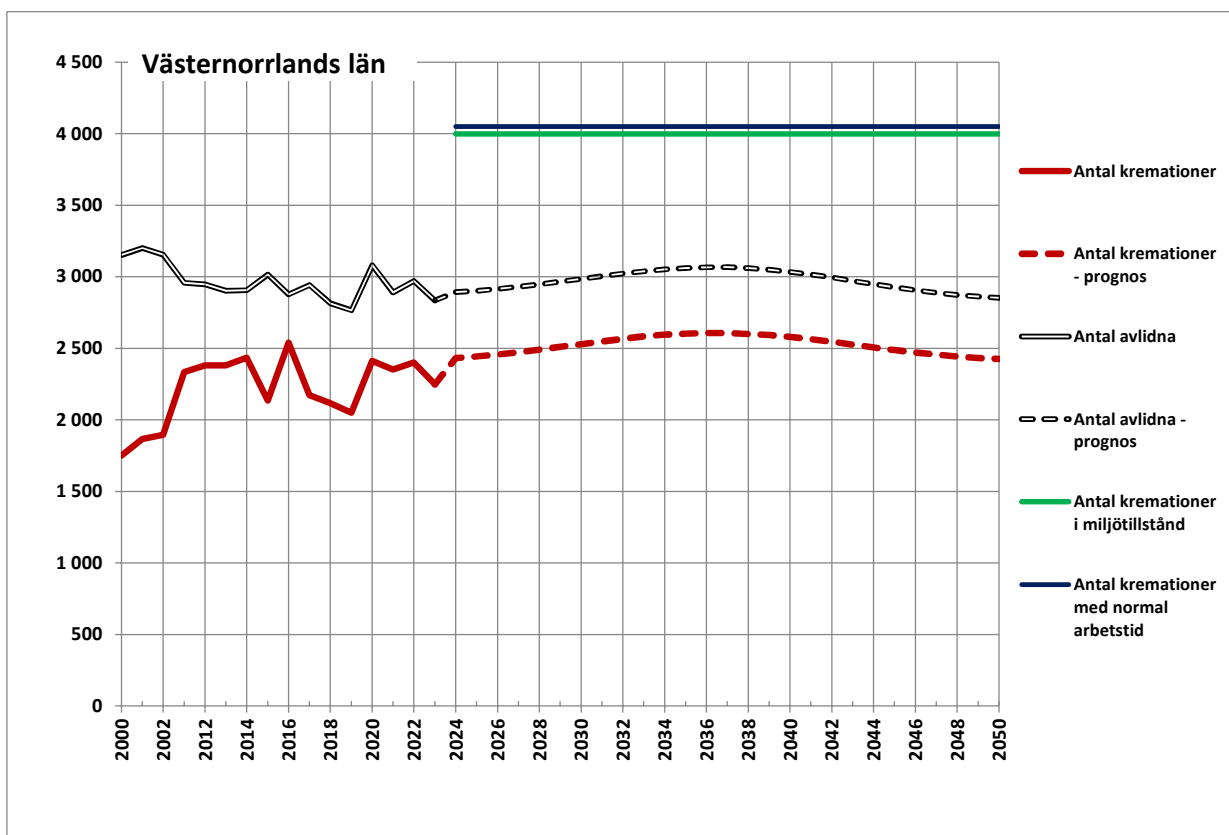
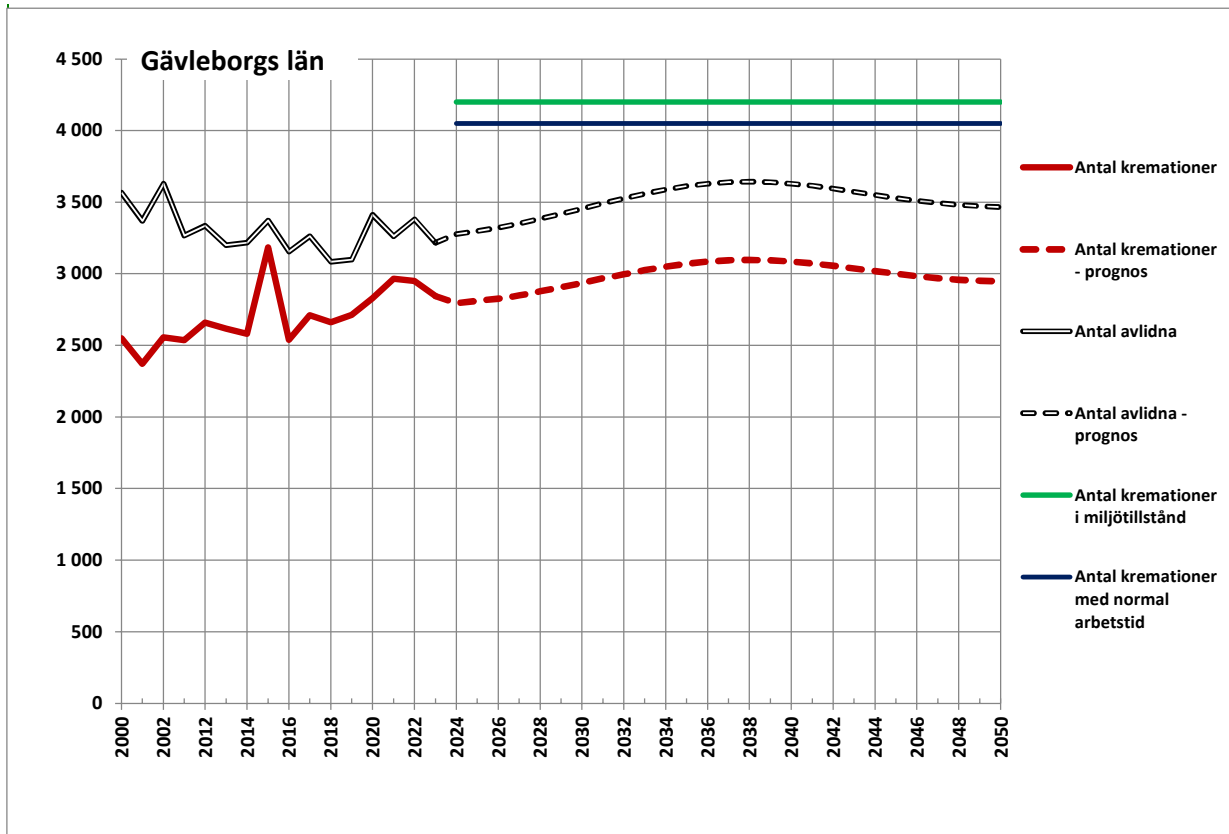

### Länsvisa prognoser för kremationens utveckling fram till 2050 för Jämtlands och Västerbottens län

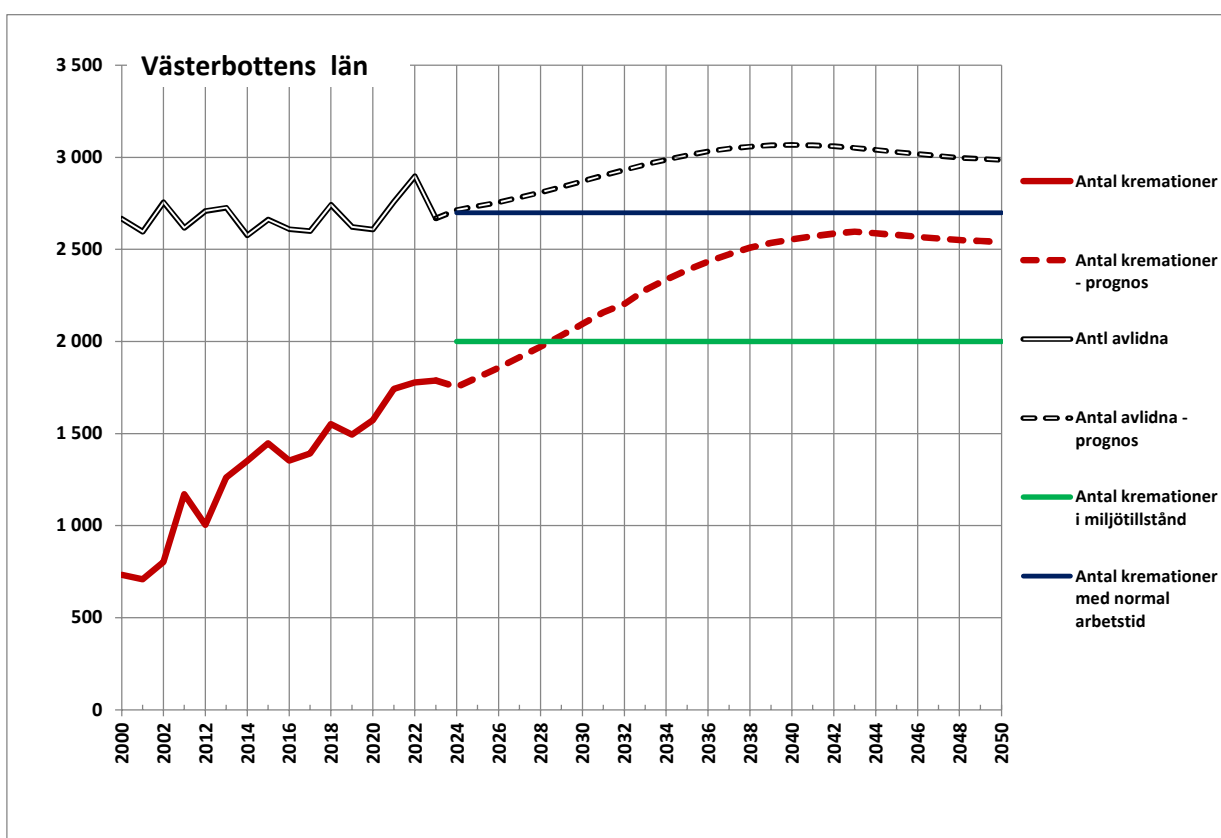
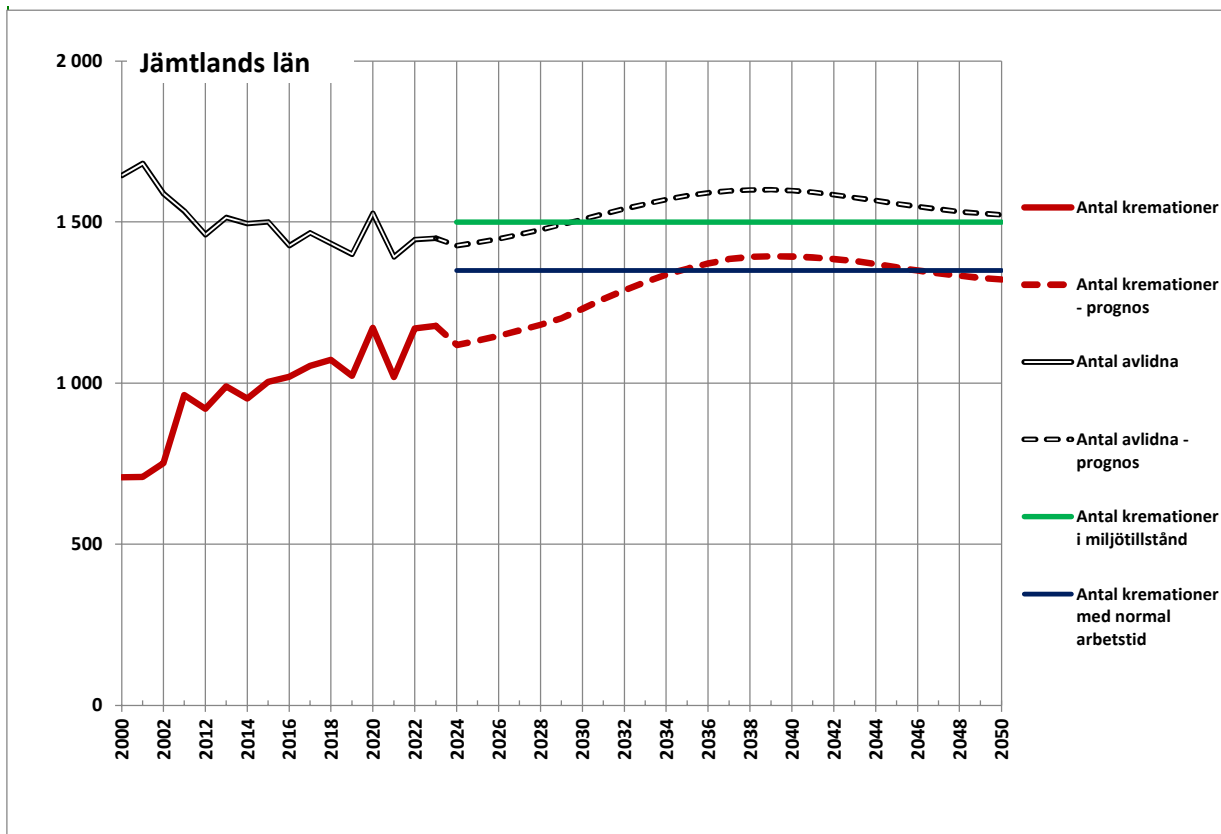

**Länsvis prognos för kremationens utveckling fram till 2050 för Norrbottens län**

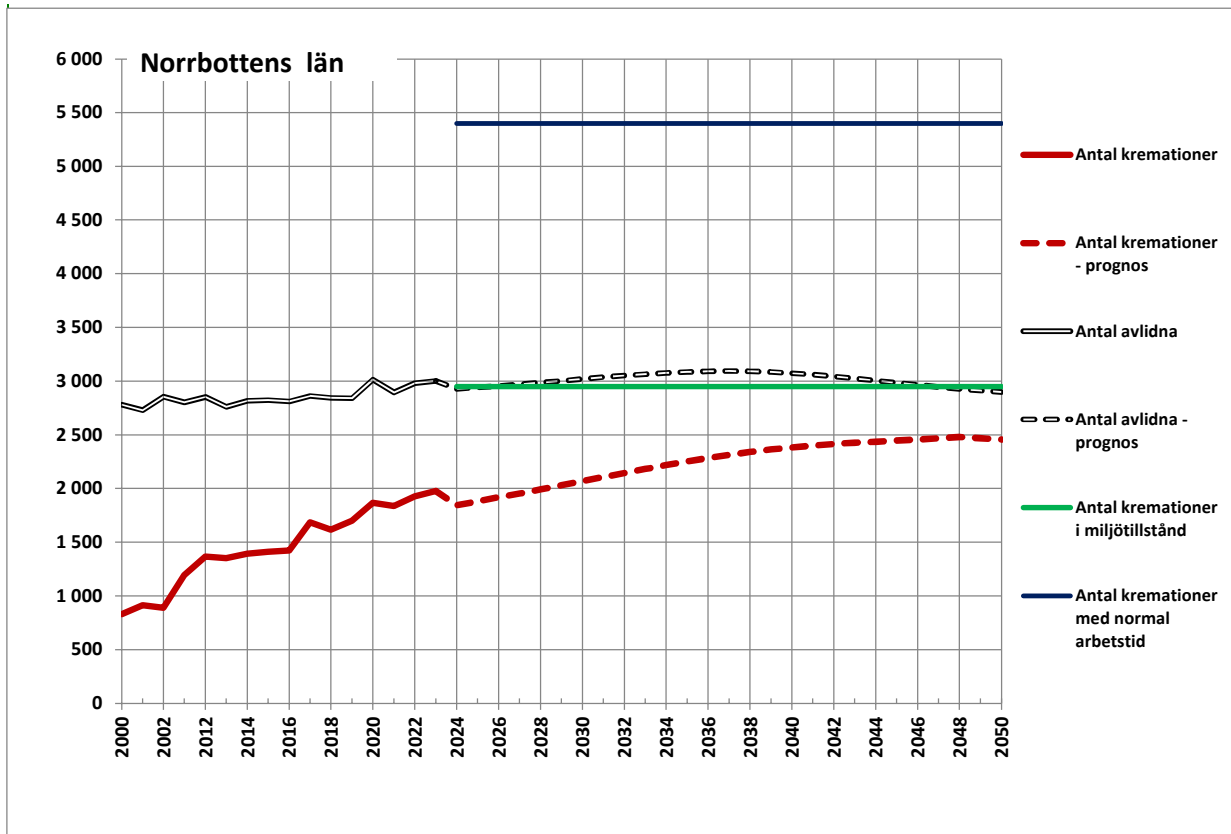

### Gravsatta askor i minneslund, askgravplats och askgravlund efter avlidna i krematorieorterna

Krematorium	I minneslund gravsatta förs.bor/ pastoratsbor	I askgravplats gravsatta förs.bor/ pastoratsbor	I askgravlund gravsatta förs.bor/ pastoratsbor	I minneslund/ askgravplats/ askgravlund gravsatta icke förs.bor/ pastoratsbor
Alingsås	76	56	17	32
Arvika	70	29	39	2
Bollnäs	105	87	0	18
Borås	169	5	299	131
Eskilstuna	318	40	59	66
Fagersta	60	19	0	10
Falun	131	108	0	42
Filipstad	42	29	0	12
Gävle	285	67	25	51
Göteborg	1 075	0	507	203
Halmstad	137	13	0	93
Helsingborg	613	78	28	164
Huddinge	207	0	111	89
Jönköping	206	134	0	115
Kalmar	180	41	15	72
Karlskoga	107	62	71	32
Karlskrona	147	0	41	68
Karlstad	181	9	245	61
Katrineholm	146	26	4	24
Kiruna	54	0	34	6
Kramfors	129	0	55	15
Kristianstad	106	3	68	51
Landskrona	197	40	1	32
Lidköping	100	52	18	70
Linköping	320	23	146	102
Ludvika	67	109	0	49
Luleå	102	2	46	29
Lund	610	141	0	66
Malmö	1 312	297	0	232
Mariestad	41	42	2	21
Mora	59	83	0	19
Nacka	165	14	0	59
Norrköping	560	56	166	101
Nyköping	187	0	152	75
Nässjö	78	90	4	21
Oskarshamn	56	12	53	30
Sandviken	184	29	0	51
Skellefteå	18	4	203	72
Skövde	117	153	0	52
Sollentuna	195	33	23	67
Stockholm	2 391	50	252	724
Sundsvall, Skön	104	0	21	56
Tranås	52	36	1	7
Trelleborg	159	81	0	40
Trollhättan	178	41	29	28
Umeå	119	0	247	71
Uppsala	514	13	35	153
Varberg	98	53	12	46
Visby	86	50	15	48
Vänersborg	88	31	0	19
Värnamo	34	71	0	7
Västerås	556	72	69	59
Växjö	175	79	0	29
Ystad	234	20	40	91
Ängelholm	113	2	74	87
Örebro	493	100	85	115
Östersund	99	29	33	0
<b>Summa</b>	<b>14 405</b>	<b>2 714</b>	<b>3 345</b>	<b>4 085</b>

## Utströende av aska på annan plats än kyrkogård/begravningsplats 2000 - 2005

Län	År 2000			2001			2002			2003			2004			2005		
	Inkomna ansökn	Därav beviljade	varav över vatten	Inkomna ansökn	Därav beviljade	varav över vatten	Inkomna ansökn	Därav beviljade	varav över vatten	Inkomna ansökn	Därav beviljade	varav över vatten	Inkomna ansökn	Därav beviljade	varav över vatten	Inkomna ansökn	Därav beviljade	varav över vatten
Skåne	150	147	137	130	129	120	148	144	141	151	147	140	175	174	165	173	172	165
Blekinge	26	26	22	21	21	18	26	25	24	34	34	31	38	37	35	44	40	39
Halland	43	43	41	42	42	39	53	49	43	39	38	37	56	55	53	62	60	57
Kronoberg	9	9	3	9	9	3	8	7	3	3	3	3	5	5	3	5	5	3
Kalmar	31	31	25	42	42	37	37	24	21	38	38	29	48	48	38	52	52	45
Jönköpings län	5	5	3	14	11	9	17	16	16	6	5	3	8	7	3	13	12	9
Gotland	20	20	19	22	21	21	17	16	16	22	21	20	25	25	23	27	26	26
Västra Götaland	222	194	193	216	214	213	252	234	266	248	248	279	276	276	276	292	290	290
Östergötland	18	18	15	33	32	24	27	27	19	35	35	22	28	28	15	43	42	28
Södermanland	18	16	14	27	25	22	23	23	18	37	36	36	37	36	34	32	31	28
Stockholm	227	209	208	226	214	214	253	237	237	293	279	279	288	274	274	307	306	301
Värmland	14	11	9	14	11	9	16	10	8	19	15	12	26	16	15	25	24	21
Örebro	9	9	3	8	8	3	11	11	6	15	12	5	18	15	6	17	17	8
Västmanland	6	6	1	12	12	7	9	9	5	15	14	11	18	17	14	28	28	18
Uppsala	7	7	7	16	15	15	15	13	13	19	18	18	17	16	16	17	17	17
Dalarna	30	26	8	17	15	8	47	46	22	36	32	11	35	35	22	47	42	21
Gävleborg	30	29	24	36	36	?	?	?	?	?	?	?	?	?	?	44	40	30
Jämtland	21	20	1	31	31	2	28	27	4	30	25	1	38	33	1	42	40	3
Västernorrland	10	10	7	17	17	12	17	17	14	20	19	13	18	16	13	26	24	20
Västerbotten	8	8	7	13	13	13	21	20	14	25	22	14	28	25	22	43	42	29
Norrbottnen	26	25	9	24	22	8	24	23	7	36	35	12	37	37	8	30	28	6
<b>Summa</b>	<b>930</b>	<b>869</b>	<b>756</b>	<b>970</b>	<b>940</b>	<b>797</b>	<b>1 032</b>	<b>962</b>	<b>612</b>	<b>1 139</b>	<b>1 076</b>	<b>697</b>	<b>1 222</b>	<b>1 175</b>	<b>1 036</b>	<b>1 364</b>	<b>1 333</b>	<b>1 161</b>

## Utströende av aska på annan plats än kyrkogård/begravningsplats 2006 - 2011

Län	År 2006			2007			2008			2009			2010			2011		
	Inkomna ansökn	Därv bevilj-ade	varav över vatten	Inkomna ansökn	Därv bevilj-ade	varav över vatten	Inkomna ansökn	Därv bevilj-ade	varav över vatten	Inkomna ansökn	Därv bevilj-ade	varav över vatten	Inkomna ansökn	Därv bevilj-ade	varav över vatten	Inkomna ansökn	Därv bevilj-ade	varav över vatten
Skåne	167	165	160	214	196	174	236	225	224	227	204	256	227	229	286	274	271	
Blekinge	39	38	34	43	40	40	49	44	40	45	40	53	52	50	62	59	53	
Halland	50	46	44	59	59	54	78	68	67	89	84	78	74	74	101	97	94	
Kronoberg	9	9	2	5	5	1	8	8	2	10	5	21	21	10	19	16	10	
Kalmar	61	61	50	59	58	44	62	61	50	68	53	74	74	56	116	86	63	
Jönköpings län	14	11	10	15	14	13	14	12	6	18	18	20	20	18	22	17	12	
Gotland	35	34	34	25	21	21	25	24	24	35	34	35	35	35	34	33	33	
Västra Götaland	308	306	305	307	299	296	310	301	297	356	343	389	388	381	386	364	370	
Östergötland	28	24	18	43	41	32	45	39	30	54	27	75	60	41	59	44	32	
Södermanland	39	32	32	53	53	46	62	62	56	54	43	55	52	42	43	42	38	
Stockholm	307	296	294	300	287	287	349	349	347	360	355	407	369	364	472	460	457	
Värmland	34	27	26	35	32	29	31	30	27	47	42	7	46	40	47	45	37	
Örebro	22	21	13	26	24	14	19	18	11	29	21	29	26	16	33	30	18	
Västmanland	19	19	11	22	22	15	10	10	8	17	10	20	20	12	22	21	16	
Uppsala	26	22	22	27	26	26	25	20	20	45	33	34	29	29	40	34	34	
Dalarna	50	50	16	47	47	21	46	40	23	73	69	64	54	34	73	66	37	
Gävleborg	59	59	43	50	50	36	60	60	*47	67	64	67	62	48	59	49	41	
Jämtland	39	33	4	46	41	2	41	40	4	58	51	52	49	10	70	70	12	
Västernorrland	25	25	21	31	30	25	37	35	32	45	41	37	48	42	56	49	38	
Västerbotten	27	26	19	40	40	28	30	26	21	40	39	20	37	24	59	57	42	
Norrbottnen	38	38	17	39	38	14	45	41	12	44	42	21	58	20	75	69	25	

**Summa** 1 396 1 342 1 175 1 486 1 423 1 218 1 582 1 513 1 301 1 781 1 708 1 421 1 921 1 795 1 569 2 134 1 982 1 733

\* mellan 45-50

## Utströende av aska på annan plats än kyrkogård/begravningsplats 2012 - 2023

Län	2012			2013			2014			2015			2016			2017		
	Inkomna ansökn	Därv bevilj- ade	varav över vatten	Inkomna ansökn	Därv bevilj- ade	varav över vatten	Inkomna ansökn	Därv bevilj- ade	varav över vatten	Inkomna ansökn	Därv bevilj- ade	varav över vatten	Inkomna ansökn	Därv bevilj- ade	varav över vatten	Inkomna ansökn	Därv bevilj- ade	varav över vatten
Skåne <sup>1</sup>	359	344	318	391	332	332	417	401	370	435	417	355	522	490	421	457	424	400
Västra Götaland <sup>2</sup>	538	473	461	594	580	572	565	549	548	640	626	609	640	608	604	675	652	655
Östergötland <sup>3</sup>	164	148	117	193	176	140	156	132	109	185	168	133	190	166	124	196	168	133
Stockholm <sup>4</sup>	604	575	565	632	447	445	602	499	461	670	503	495	690	630	657	690	624	624
Dalarna <sup>5</sup>	242	215	158	254	215	132	236	190	128	153	143	78	260	237	99	296	245	175
Västernorrland <sup>6</sup>	133	84	41	125	115	59	150	137	73	155	151	54	149	147	72	94	93	40
Norrbottn <sup>7</sup>	137	127	78	155	133	65	130	120	57	153	143	78	176	167	98	201	176	70
<b>Summa</b>	<b>2177</b>	<b>1966</b>	<b>1738</b>	<b>2 344</b>	<b>1 998</b>	<b>1 745</b>	<b>2 256</b>	<b>2 028</b>	<b>1 746</b>	<b>2 391</b>	<b>2 151</b>	<b>1 802</b>	<b>2 627</b>	<b>2 445</b>	<b>2 075</b>	<b>2 609</b>	<b>2 382</b>	<b>2 097</b>

Län	2018			2019			2020			2021			2022			2023		
	Inkomna ansökn	Därv bevilj- ade	varav över vatten	Inkomna ansökn	Därv bevilj- ade	varav över vatten	Inkomna ansökn	Därv bevilj- ade	varav över vatten	Inkomna ansökn	Därv bevilj- ade	varav över vatten	Inkomna ansökn	Därv bevilj- ade	varav över vatten	Inkomna ansökn	Därv bevilj- ade	varav över vatten
Skåne <sup>1</sup>	481	460	416	523	496	456	592	554	494	601	472	470	674	630	590	709	644	586
Västra Götaland <sup>2</sup>	719	697	678	718	678	671	817	787	781	867	807	804	884	809	801	944	845	833
Östergötland <sup>3</sup>	232	212	167	231	197	160	267	232	188	296	277	201	283	251	208	304	269	208
Stockholm <sup>4</sup>	790	657	647	731	669	642	804	728	687	850	742	681	769	769	688	825	743	696
Dalarna <sup>5</sup>	287	188	174	330	317	195	381	354	222	374	349	234	405	366	246	391	355	227
Västernorrland <sup>6</sup>	183	180	79	187	175	83	242	225	106	187	177	74	264	248	115	203	162	65
Norrbottn <sup>7</sup>	183	177	81	202	197	106	250	228	106	241	229	116	267	258	128	291	272	136
<b>Summa</b>	<b>2 875</b>	<b>2 571</b>	<b>2 242</b>	<b>2 922</b>	<b>2 729</b>	<b>2 313</b>	<b>3 353</b>	<b>3 108</b>	<b>2 584</b>	<b>3 416</b>	<b>3 053</b>	<b>2 580</b>	<b>3 546</b>	<b>3 331</b>	<b>2 776</b>	<b>3 667</b>	<b>3 290</b>	<b>2 751</b>

Riksdagen har beslutat att begravningsärenden från och med 2012-07-01 skall fördelas på ett mindre antal länsstyrelser. Statistiken ovan redovisas enligt riksdagens beslut för hela 2012.

<sup>1</sup> omfattar Skåne, Blekinge och Kronoberg

<sup>2</sup> omfattar Västra Götaland och Halland

<sup>3</sup> omfattar Östergötland, Jönköping och Kalmar

<sup>4</sup> omfattar Stockholm, Södermanland, Uppsala, Västmanland och Gotland

<sup>5</sup> omfattar Dalarna, Örebro, Gävleborg och Värmland

<sup>6</sup> omfattar Västernorrland och Jämtland

<sup>7</sup> omfattar Norrbotten och Västerbotten.



### Kremerade avlidna i Norge 2023

Kommun	Antal avlidna i kommunen	Kremerade bosatta i kommunen	Kremerade i % av antal avlidna	Kremerade ej bosatta i kommunen	Totalt antal kremerade vid resp krematorium
Halden	311	98	31,5%	35	133
Sarpsborg	526	282	53,6%	1 036	1 318
Baerum	922	502	54,4%	442	944
Lilleström	580	380	65,5%	979	1 359
Oslo	4 020	3 101	77,1%	1 113	4 214
Kongsvinger	237	103	43,5%	80	183
Gjøvik	295	190	64,4%	1 296	1 486
Drammen	828	582	70,3%	874	1 456
Ringerike	321	197	61,4%	3	200
Vestfold/Sndefjord	1 777	1 057	59,5%	302	1 359
Skien	540	236	43,7%	316	552
Tinn	64	33	51,6%	58	91
Arendal	0	0		0	0
Kristiansand	814	275	33,8%	444	719
Stavanger	980	458	46,7%	508	966
Bergen	2 150	1 704	79,3%	802	2 506
Odda/Ullensvang	127	52	40,9%	147	199
Ålesund	537	284	52,9%	210	494
Kristiansund	223	177	79,4%	163	340
Trondheim	1 327	924	69,6%	763	1 687
Röros					0
Steinkjer	270	160	59,3%	40	200
Bodö	393	175	44,5%	212	387
Narvik	236	94	39,8%	60	154
Harstad	208	108	51,9%	107	215
Tromsö	450	221	49,1%	199	420
<b>Hela landet</b>	<b>43 803</b>		<b>49,3%</b>		<b>21 582</b>

## Kremerade avlidna i Danmark 2000 - 2023

Krematorium	2000	2001	2002	2003	2009	2010	2011	2012	2013	2014	2015	2016	2017	2018	2019	2020	2021	2022	2023
Aabenraa	1 410	1 452	1 468	1 442	1 672	1 152	894	1 617	1 558	1 682	1 724	1 846	1 884	1 997	1 886	1 977	2 092	2 290	2 117
Aalborg	1 693	1 616	1 928	1 952	2 244	2 228	2 215	2 275	2 491	2 400	2 588	2 667	2 612	2 905	2 632	2 688	2 926	3 186	3 076
Aarhus	2 194	2 282	2 285	2 126	2 334	2 280	2 398	2 461	2 483	2 414	2 379	2 381	2 403	2 544	2 551	2 518	2 618	2 831	2 772
Esbjerg	943	958	947	962	1 019	1 052	1 023	990	1 017	1 096	1 081	1 063	1 113	1 208	1 227	1 252	1 242	1 335	1 385
Kold/Fred. Gem.krem.	1 485	1 452	1 461	1 504	1 490	1 760	1 888	1 970	2 189	2 155	2 254	2 025	2 220	2 334	2 393	2 354	2 650	2 704	3 086
Helsingør	869	807	837	856	700	612	574	532	264	stängt	-	-	-	-	-	-	-	-	-
Hillerød	1 146	1 116	1 159	1 140	1 493	1 599	1 253	1 331	1 410	1 443	1 499	1 496	1 513	1 520	1 528	1 490	1 711	1 924	1 795
Hjörning	1 112	1 172	974	1 091	1 021	1 082	1 071	1 068	1 150	1 105	1 186	1 248	1 100	1 144	1 279	1 311	1 348	1 663	1 521
Holbæk	855	894	897	912	918	884	978	946	338	stängt	-	-	-	-	-	-	-	-	-
Holstebro	1 393	1 371	1 394	1 120	1 495	1 361	1 990	1 876	2 188	2 249	2 402	2 242	2 302	2 432	2 600	2 686	2 951	3 065	3 053
Horsens	1 075	1 056	1 055	1 088	1 081	1 088	1 119	1 247	1 470	1 442	1 570	1 687	1 747	1 874	1 985	1 909	2 019	1 916	1 765
Køge	1 124	1 189	1 210	1 188	946	1 019	1 095	1 181	408	stängt	-	-	-	-	-	-	-	-	-
Nakskov	615	515	536	537	503	511	535	505	118	stängt	-	-	-	-	-	-	-	-	-
Nykøping F	1 151	1 105	1 082	1 053	917	944	894	779	355	stängt	-	-	-	-	-	-	-	-	-
Næstved	847	847	942	932	1 413	1 385	1 223	1 215	516	stängt	-	-	-	-	-	-	-	-	-
Odense	2 457	2 471	2 574	2 418	2 362	2 481	2 602	3 016	2 619	2 334	2 360	2 494	2 571	2 629	2 672	2 661	2 748	2 913	2 644
Randers	1 522	1 576	1 404	1 501	1 304	1 321	1 289	1 425	1 361	1 329	1 504	1 580	1 628	1 839	1 842	1 811	1 950	2 215	2 203
Ringsted Gem.krem	-	-	-	-	-	-	-	-	4 275	7 040	7 474	7 908	8 092	8 434	8 231	8 554	8 967	9 195	8 992
Roskilde	1 354	1 228	1 388	1 345	1 290	1 252	1 250	1 201	421	stängt	-	-	-	-	-	-	-	-	-
Rønne	432	376	400	395	408	419	421	428	401	451	407	427	488	451	497	497	480	479	498
Silkeborg	756	750	840	859	1 245	1 369	1 351	1 392	1 332	1 361	1 398	1 538	1 513	1 669	1 554	1 637	1 680	1 842	1 893
Slagelse	1 430	1 555	1 583	1 536	1 662	1 626	1 551	1 530	575	stängt	-	-	-	-	-	-	-	-	-
Struer	715	733	804	995	563	611	stängt	-	-	-	-	-	-	-	-	-	-	-	-
Svendborg	1 266	1 350	1 423	1 355	1 578	1 361	1 323	770	1 325	1 506	1 426	1 380	1 372	1 538	1 474	1 528	1 581	1 764	1 867
Vejle	722	688	774	752	808	869	654	stängt	-	-	-	-	-	-	-	-	-	-	-
<b>Københavnssområdet:</b>																			
Ballerup	928	983	1 050	980	1 196	1 336	1 588	1 818	1 734	1 574	1 740	1 760	1 779	1 953	1 730	1 693	1 522	1 461	1 734
Bispebjerg/Sundby	6 001	6 548	6 228	5 936	4 932	4 890	6 573	6 556	6 966	6 266	6 426	6 563	6 384	6 448	6 273	6 616	6 657	6 860	6 428
Mariebjerg/Gentofte	1 162	908	872	1 053	1 113	968	stängt	-	-	-	-	-	-	-	-	-	-	-	-
Gladsaxe	1 048	807	813	803	814	883	1 206	stängt	-	-	-	-	-	-	-	-	-	-	-
Glostrup	1 709	1 636	1 431	1 396	1 514	1 562	993	1 480	2 151	2 265	2 238	1 910	1 914	1 858	2 275	2 318	2 290	2 506	2 402
Lyngby	567	495	893	966	786	817	stängt	-	-	-	-	-	-	-	-	-	-	-	-
Fr.berg/ Søndermark	1 670	1 771	1 887	1 804	1 587	1 328	1 300	1 300	1 234	1 420	1 582	1 577	1 558	1 566	1 497	1 410	1 519	1 286	1 262
<b>Summa kremationer</b>	<b>41 651</b>	<b>41 707</b>	<b>42 539</b>	<b>41 997</b>	<b>42 408</b>	<b>42 050</b>	<b>41 251</b>	<b>40 909</b>	<b>42 349</b>	<b>41 532</b>	<b>43 238</b>	<b>43 792</b>	<b>44 209</b>	<b>46 343</b>	<b>46 126</b>	<b>46 910</b>	<b>48 951</b>	<b>51 435</b>	<b>50 493</b>
Antal avlidna	58 029	58 499	58 787	57 869	54 872	54 368	52 516	52 325	52 471	51 340	52 555	52 824	53 261	55 232	53 958	54 645	57 152	59 246	58 384
<b>Krem.i % av antal avl.</b>	<b>71,78%</b>	<b>71,30%</b>	<b>72,36%</b>	<b>72,57%</b>	<b>77,3%</b>	<b>77,3%</b>	<b>78,5%</b>	<b>78,2%</b>	<b>80,7%</b>	<b>80,9%</b>	<b>82,3%</b>	<b>82,9%</b>	<b>83,0%</b>	<b>83,9%</b>	<b>85,5%</b>	<b>85,8%</b>	<b>85,7%</b>	<b>86,8%</b>	<b>86,48%</b>

**Kremerade avlidna i Finland 2004 - 2023**

Krematorium	Taget i bruk	Antal kremationer																	Antal kremeringar sedan starten			
		2004	2005	2006	2007	2008	2009	2010	2011	2012	2013	2014	2015	2016	2017	2018	2019	2020		2021	2022	2023
Esbo	1964	819	871	273	778	790	864	951	985	1 108	1 179	1 67	509	1 125	1 175	1 216	1 204	1 138	1 373	1 549	1 587	32 848
Helsingfors, Sandudd	1926	1 707	1 623	2 181	1 850	1 749	1 806	1 965	2 063	1 980	1 148	2 519	2 728	2 371	2 488	2 453	2 412	2 905	2 886	2 949	4 089	147 946
Helsingfors, Malmi	1966	1 352	1 349	1 378	1 408	1 456	1 499	1 593	1 590	1 266	4 351	1 421	1 453	3 855	3 964	3 958	4 143	4 432	4 613	5 230	37 065	89 367
Hyvinge	1974	581	715	730	740	723	856	866	674	865	1 002	1 057	1 182	1 187	1 185	1 287	1 315	1 436	1 468	1 522	1 667	26 402
Imatra	2003	289	300	330	443	422	501	529	613	619	791	808	855	880	975	1 000	1 027	1 154	1 218	1 248	1 242	14 994
Joensuu	1989	242	220	229	240	310	311	398	342	401	390	485	508	573	574	605	678	801	865	1 446	951	12 245
Jyväskylä	1995	411	417	535	565	638	720	757	872	979	1 003	1 155	1 183	1 294	1 364	1 626	1 651	1 840	1 853	1 741	2 180	25 147
Kajana	1995	82	89	106	137	283	141	173	182	181	218	231	310	232	309	313	448	577	644	748	602	6 441
Karis	1964	510	579	560	809	603	635	795	792	870	845	919	827	991	857	1 091	1 069	1 187	1 245	1 446	1 435	22 739
Karleby/Kokkola	2021																		141	438	656	1 235
Kuopio	1984	350	424	451	512	544	574	689	684	871	918	987	1 047	1 178	1 231	1 302	1 393	1 513	1 599	1 844	17 29	23 199
Kymmene/Kotka	1973	618	700	783	775	794	925	1 016	1 022	1 127	1 071	1 134	1 224	1 417	1 003	1 110	1 087	1 232	1 186	1 383	1 481	28 841
Lahtis	1969	1 063	1 135	1 027	1 242	1 162	1 313	1 363	1 365	1 464	1 473	1 566	1 608	1 616	2 071	2 243	2 249	2 300	2 704	3 174	2 972	47 435
Rauma	2008																					10 990
Seinäjoki	1979	235	374	289	352	419	434	505	514	516	570	579	378	683	772	814	902	1 060	1 114	1 205	1 218	14 673
Tammerfors, Kikang.	1967	987	960	942	1 147	1 044	1 121	1 137	1 165	1 162	730	509	343									34 855
Tammerfors, Lpää	1990	591	687	758	652	619	561	682	678	617	423	497	611									11 955
Tammerfors, Valtia	2013																					25 928
Tavastehus	1971	621	694	689	753	866	955	1 040	1 112	1 102	1 079	996	967	1 116	1 097	1 390	1 418	1 538	1 665	1 882	2 342	29 113
Uleåborg	1973	402	446	463	483	451	719	784	783	879	1 005	1 098	1 000	1 204	1 339	1 501	1 436	1 593	1 625	1 745	916	23 795
Pori	1988	807	866	845	938	914	880	908	986	1 058	1 063	1 034	1 006	1 168	1 014	1 398	1 360	1 170	1 255	1 637	1 062	27 406
Vanda, Furumo	1991	1 761	1 704	1 696	1 806	1 836	1 954	1 971	2 050	2 364	1	2 688	2 478	1	1	1	1	1	1	1	1	37 559
Vasa	1973	308	199	338	358	350	379	337	406	425	495	538	725	592	620	665	674	701	717	718	1 033	15 651
Abo	1967	1 772	1 756	1 856	1 970	2 120	2 072	2 240	2 270	2 405	2 520	2 532	2 591	2 808	2 812	2 972	3 006	2 876	2 187	3 025	3 036	74 998
Rovaniemi	2023																					755
<b>TOTAL</b>		<b>15 508</b>	<b>16 108</b>	<b>16 459</b>	<b>17 796</b>	<b>18 199</b>	<b>19 561</b>	<b>21 068</b>	<b>21 540</b>	<b>22 648</b>	<b>23 702</b>	<b>24 822</b>	<b>25 631</b>	<b>27 483</b>	<b>28 336</b>	<b>29 878</b>	<b>30 733</b>	<b>33 246</b>	<b>34 861</b>	<b>39 235</b>	<b>39 076</b>	<b>786 517</b>
<b>Kremationsprocent</b>				<b>34,35%</b>	<b>36,25%</b>	<b>37,14%</b>	<b>39,40%</b>	<b>41,50%</b>	<b>42,71%</b>	<b>44,01%</b>	<b>46,31%</b>	<b>48,11%</b>	<b>49,22%</b>	<b>51,25%</b>	<b>53,25%</b>	<b>55,03%</b>	<b>57,38%</b>	<b>60,51%</b>	<b>60,79%</b>	<b>62,39%</b>	<b>63,95%</b>	

Antal avlidna

Antal askor i minneslund

Antal askor på annan plats än kyrkogård till havs, i sjöar och egen mark

Antal krematorier

1) är inräknade i Helsingfors/Malmi

### Kremerade avlidna på Island 2006 - 2023

Krematorium	Taget i bruk	Antal kremationer																	
		2006	2007	2008	2009	2010	2011	2012	2013	2014	2015	2016	2017	2018	2019	2020	2021	2022	2023
Reykjavik	1945	350	346	397	412	453	437	491	619	543	629	718	789	802	836	974	937	1 112	1 173
<b>Summa kremationer</b>	<b>350</b>	<b>346</b>	<b>397</b>	<b>412</b>	<b>453</b>	<b>437</b>	<b>491</b>	<b>619</b>	<b>543</b>	<b>629</b>	<b>718</b>	<b>789</b>	<b>802</b>	<b>836</b>	<b>974</b>	<b>937</b>	<b>1 112</b>	<b>1 173</b>	
Antal avlidna	1860	1942	1986	2 002	2 017	1 923	1 952	2 152	2 057	2 116	2 309	2 201	2 352	2 378	2 380	2 307	2 676	2 330	
<b>Kremationsprocent</b>	<b>18,82%</b>	<b>17,82%</b>	<b>19,99%</b>	<b>20,58%</b>	<b>22,46%</b>	<b>22,72%</b>	<b>25,15%</b>	<b>28,76%</b>	<b>26,40%</b>	<b>29,73%</b>	<b>31,10%</b>	<b>35,85%</b>	<b>34,10%</b>	<b>35,16%</b>	<b>40,92%</b>	<b>40,62%</b>	<b>41,55%</b>	<b>50,34%</b>	

### Kremationens utveckling i Norden 2000 - 2023

År	Kremationsfrekvens				
	Kremationsfrekvens Sverige	Danmark	Norge	Finland	Island
2000	69,54%	71,78%	32,03%	26,50%	13,00%
2001	69,57%	71,30%	32,00%	27,60%	13,60%
2002	70,00%	72,36%	31,80%	29,00%	14,85%
2003	72,12%	72,57%	31,60%	30,30%	14,01%
2004	72,76%	74,21%	32,70%	32,58%	17,20%
2005	73,83%	73,82%	34,00%	33,61%	18,97%
2006	73,23%	75,02%	34,60%	34,35%	18,82%
2007	74,03%	75,11%	34,70%	36,25%	17,82%
2008	75,41%	76,55%	35,10%	37,14%	19,99%
2009	77,22%	77,29%	36,22%	39,40%	20,58%
2010	77,11%	77,34%	35,00%	41,50%	22,46%
2011	78,62%	78,55%	36,70%	42,71%	22,72%
2012	77,86%	78,18%	37,20%	44,01%	25,15%
2013	79,99%	80,71%	38,10%	46,31%	28,76%
2014	80,11%	80,90%	38,70%	48,11%	26,40%
2015	81,33%	82,27%	39,69%	49,22%	29,73%
2016	80,61%	82,90%	41,00%	51,25%	31,10%
2017	81,27%	83,00%	41,46%	53,25%	35,85%
2018	82,08%	83,91%	42,68%	55,03%	34,10%
2019	82,95%	85,49%	44,09%	57,38%	35,16%
2020	82,78%	85,84%	46,49%	60,51%	40,92%
2021	84,27%	85,65%	46,26%	60,79%	40,62%
2022	82,88%	86,82%	47,87%	62,39%	41,55%
2023	84,69%	86,48%	49,27%	63,95%	50,34%

